

Bilan social

Énergie - Climat - Infrastructures - Transports - Aménagement - Logement
Sécurité - Circulation routière - Mer - Ressources humaines
Développement durable

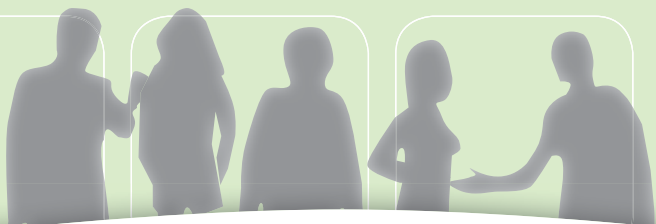
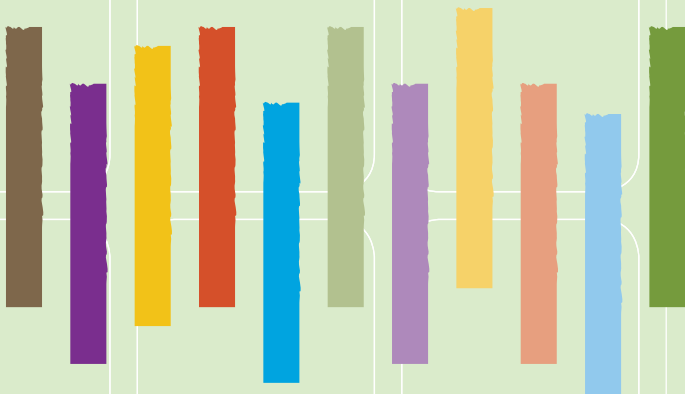

MINISTÈRE
DE L'ÉGALITÉ DES TERRITOIRES
ET DU LOGEMENT
www.territoires.gouv.fr

MINISTÈRE DE L'ÉCOLOGIE,
DU DÉVELOPPEMENT DURABLE
ET DE L'ÉNERGIE
www.developpement-durable.gouv.fr

Les effectifs des ministères

Au 31 décembre 2012,
l'effectif s'établit à **56 495 ETPE**
qui correspond à un effectif physique
de **58 101 agents**

Services	Femmes	Hommes
Administration centrale	2 137	1 812
CGEDD et inspection générale	159	241
Divers	381	497
Ecoles et centres de formation	310	735
Services à compétence nationale	338	756
Services déconcentrés	15 125	27 432
Services maritimes et de navigation	645	2 835
Services techniques et CETE	1 011	2 084
Total	20 105	36 390

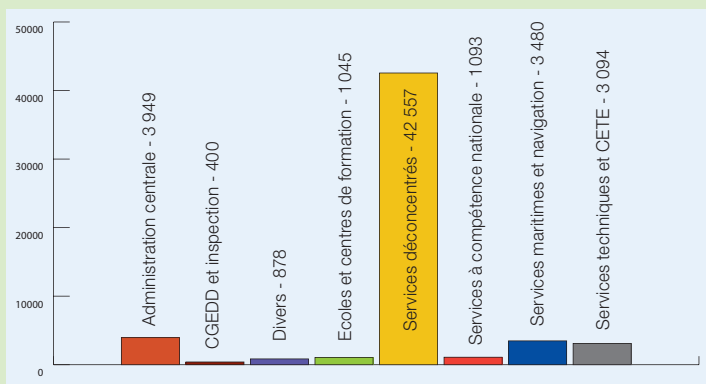

Catégories	Femmes	Hommes
A+	390	1 039
A	3 753	6 295
B	6 689	11 536
C	9 152	11 404
OPA	120	6 177
Total	20 105	36 390

Les concours nationaux

En 2012, **29 445** candidats
se sont inscrits
aux concours nationaux
organisés par les ministères

Filières	Admis	
	Liste principale	Liste complémentaire
Administrative	357	45
Technique	852	1 608
Transports terrestres	148	45
Maritime	62	10
Total	1 419	1 708

Le temps de travail

Sur **58 101** agents, le temps partiel
représente **11,58%** de l'effectif.

78,5% des agents concernés sont des femmes,
soit **5 281** pour **1 445** hommes.

Les avancements et promotions

Filières	Femmes	Hommes	Total
Administratifs	958	334	1 292
Exploitation	3	386	389
Maritimes, de contrôle et sécurité	102	187	289
Ouvriers (Promus)	14	862	876
Techniques	2 544	7 162	9 706
Contractuels	37	38	75
Total	3 658	8 969	12 627

Pyramide des âges de l'ensemble des effectifs

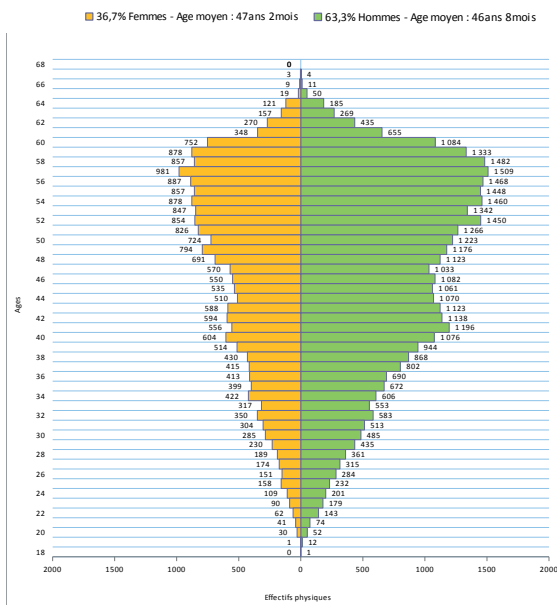

Les congés de maternité et d'adoption

Catégories	Maternité	Adoption
A	19 542	155
B	19 149	398
C	13 526	222
OPA	677	-
Total	52 894	775

Les départs à la retraite

Qualités	Nombre d'agents	Age moyen
Militaires	8	54a 3m
Ouvriers des parcs et ateliers	154	59a 7m
Personnels non titulaires	235	62a 9m
Titulaires	1 662	61a 0m
Total	2 059	61a 0m

Le budget

LFI 2012	AE	CP
Ecologie, développement et aménagement durables	9 594 729 334	9 518 686 704
Recherche et enseignement supérieur	1 423 341 869	1 352 341 869
Régimes sociaux et de retraite	4 936 656 092	4 936 656 092
Ville et logement	7 192 597 360	7 056 310 860
Contrôle et exploitations aériens	2 052 911 962	2 040 781 963
Services nationaux transport conventionnés de voyageurs	280 000 000	280 000 000
Aide à l'acquisition de véhicules propres	234 000 000	234 000 000
Financement des aides aux collectivités pour l'électrification rurale	377 000 000	377 000 000
Total	26 091 236 617	25 795 777 488

La formation

Budget de la formation	
Titre 2	4 299 457
Titre 3	38 824 011
Titre 9	3 206 720
Total	46 330 188

	Femmes	Hommes
Effectifs dédiés à la formation et au recrutement	598	355
Formateurs internes	906	2 048

Formations reçues	
Nombre moyen de jours de formation suivie	6,10
Nombre total de jour de formation continue suivie	131 062
Nombre total de jour de préparation aux examens et concours suivie	13 118
Nombre d'agents ayant pris un congé de formation	45
Nombre total de jours	3 865
Nombre d'agents ayant bénéficié d'un bilan de compétences	28
Nombre total de jours	75

L'action sociale

Dépenses d'action sociale	Montant (en €)
Fonctionnement	11 525 758
Actions collectives	873 852
Subventions aux associations	2 970 803
Prestations individuelles	3 299 057
Réservations logement	460 000
Total	19 129 470

Le taux d'emploi des travailleurs handicapés
au sein des METL et MEDDE
s'établit à **6,70%**

Le dialogue social

15 sièges au CTM sont répartis comme suit :

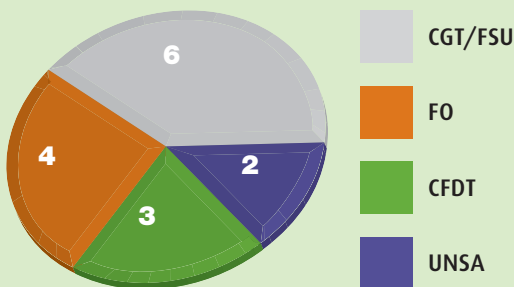

Ministère de l'Égalité des territoires et du Logement
Ministère de l'Écologie, du Développement durable et de l'Énergie

Secrétariat général
Direction des ressources humaines

Tour Pascal B - 92055 La Défense cedex
Téléphone : 01 40 81 31 01

Direction de la publication : SG/DRH - François Cazottes
Suivi de la réalisation : SG/DRH/RS - Véronique Aimard-Guillou - Samuel Renaud

Contact : Rs-Drh.Sg@developpement-durable.gouv.fr
veronique-aimard.guillou@developpement-durable.gouv.fr
samuel.renaud@developpement-durable.gouv.fr

Édition 2013

Conception graphique A. Samy
Impression : METL-MEDDE/SG/SPSSI/ATL2
Imprimé sur du papier certifié ecolabel européen

