

CTE du 1er avril 2021
- Suivi des effectifs au 31 décembre 2020 -

Le CEREMA est tenu au respect de différents indicateurs quant au suivi de ses effectifs, tant en termes de plafond d'emplois (en ETPT, moyenne sur l'année) que de schéma d'emplois (en ETP, au 31 décembre).

2 plafonds d'emplois co-existent pour l'année 2020 : 2 594 ETPT pour les emplois sous plafond (dont 35 ETPT pour les vacataires) et 70 ETPT pour les emplois hors plafond.

Le schéma d'emplois incombant au CEREMA en 2020 est de - 101 ETP. Ainsi, avec 2 581,4 ETP au 31 décembre 2019 (hors vacataires), la cible attendue au 31 décembre 2020 était de 2 480,4 ETP. Compte tenu des données exécutées, le schéma d'emplois de l'établissement se situe à - 115,95 ETP, soit 14,95 suppressions de postes supplémentaires par rapport à la cible fixée.

Si tout est fait pour atterir au plus proche de la cible, plusieurs facteurs peuvent expliquer ce résultat, dont en particulier l'impact de la crise sanitaire. La mise en œuvre de Cerem'Avenir a été décalée, avec notamment des publications de postes sur la fin d'année avec recrutement en 2021. Ce décalage en gestion a dès lors influé sur les effectifs au 31 décembre et, de facto, sur le schéma d'emplois de l'établissement.

Au 31 décembre 2020, le CEREMA comptabilise au total 2 614 personnes physiques dont 59 relevant des effectifs hors plafond, en augmentation par rapport à l'année précédente.

Depuis 2018, le CEREMA s'inscrit dans une démarche d'augmentation progressive de ses effectifs hors plafond, conformément au développement de l'activité de l'établissement. Les besoins en recrutement se sont accrus en conséquence et devraient poursuivre leur développement en 2021.

| | Plafond d'emplois 2020 à respecter (ETPT) | Schéma d'emplois à réaliser (ETP) | ETP au 31 décembre 2019 | ETP au 31 décembre 2020 | Effectifs physiques au 31 décembre 2019 | Effectifs physiques au 31 décembre 2020 |
|--------------------------------|---|-----------------------------------|-------------------------|-------------------------|---|---|
| Sous plafond (hors vacataires) | 2 559 | -101 | 2581,4 | 2465,5 | 2 650 | 2 528 |
| Vacataires | 35 | | 30 | 26,5 | 30 | 27 |
| Hors plafond | 70 | | 53 | 58,9 | 53 | 59 |
| TOTAL | 2 664 | -101 | 2664,4 | 2551,0 | 2733 | 2 614 |

Effectifs sous plafond et hors vacataires

| Direction | Année | 2014 | | 2015 | | 2016 | | 2017 | | 2018 | | 2019 | | 2019 | | 2019 | | 2020 | | 2020 | | 2020 | |
|-----------|-------------|---------|--------|---------|----------|---------|--------|---------|--------|---------|--------|--------|--------|---------|--------|--------|--------|--------|--------|---------|--------|--------|--------|
| | | 31 déc. | ETP | 31 déc. | ETP | 31 déc. | ETP | 31 déc. | ETP | 31 déc. | ETP | 30-avr | ETP | 31-août | ETP | 31-déc | ETP | 30-avr | ETP | 31-août | ETP | 31-déc | ETP |
| DTecEMF | Macro Grade | 69 | 67,70 | 74 | 72,30 | 88 | 86,30 | 80 | 78,10 | 83 | 81,30 | 78 | 76,70 | 76 | 75,20 | 78 | 77,20 | 82 | 81,20 | 80 | 79,00 | 80 | 79,00 |
| | A | 47 | 44,90 | 46 | 44,30 | 46 | 43,90 | 41 | 39,00 | 39 | 37,30 | 37 | 35,50 | 38 | 36,70 | 34 | 32,70 | 33 | 31,70 | 33 | 31,90 | 32 | 30,90 |
| | B | 27 | 26,30 | 27 | 26,10 | 24 | 23,30 | 24 | 23,30 | 23 | 22,10 | 22 | 21,60 | 21 | 20,70 | 21 | 20,70 | 19 | 18,90 | 18 | 17,90 | 17 | 16,90 |
| | C | 31 | 30,50 | 26 | 25,70 | 25 | 25,00 | 21 | 21,00 | 17 | 17,00 | 12 | 12,00 | 11 | 11,00 | 11 | 11,00 | 11 | 11,00 | 11 | 11,00 | 11 | 11,00 |
| | OPA | 174 | 169,40 | 173 | 168,40 | 183 | 178,50 | 166 | 161,40 | 162 | 157,70 | 149 | 145,80 | 146 | 143,60 | 144 | 141,60 | 145 | 142,80 | 142 | 139,80 | 140 | 137,80 |
| DTecITM | Macro Grade | 104 | 102,70 | 97 | 95,70 | 102 | 100,70 | 95 | 94,10 | 91 | 90,10 | 92 | 91,10 | 98 | 96,70 | 96 | 94,60 | 94 | 92,50 | 95 | 93,50 | 87 | 85,80 |
| | A | 40 | 39,40 | 40 | 39,20 | 35 | 34,20 | 32 | 30,90 | 32 | 30,60 | 30 | 28,40 | 27 | 26,00 | 24 | 23,00 | 23 | 21,70 | 23 | 22,60 | 21 | 20,70 |
| | B | 32 | 31,10 | 32 | 30,80 | 28 | 27,20 | 27 | 26,10 | 25 | 24,60 | 24 | 23,60 | 23 | 22,60 | 21 | 20,60 | 21 | 20,40 | 21 | 20,60 | 21 | 20,60 |
| | C | 105 | 101,80 | 108 | 103,30 | 103 | 98,20 | 102 | 98,60 | 100 | 97,00 | 98 | 95,30 | 100 | 96,60 | 93 | 88,40 | 91 | 86,30 | 89 | 85,40 | 94 | 91,00 |
| | OPA | 176 | 173,20 | 169 | 165,70 | 165 | 162,10 | 154 | 151,10 | 148 | 145,30 | 146 | 143,10 | 148 | 145,30 | 141 | 138,20 | 138 | 134,60 | 139 | 136,70 | 129 | 127,10 |
| DTecTV | Macro Grade | 105 | 101,80 | 108 | 103,30 | 103 | 98,20 | 102 | 98,60 | 100 | 97,00 | 98 | 95,30 | 100 | 96,60 | 93 | 88,40 | 91 | 86,30 | 89 | 85,40 | 94 | 91,00 |
| | A | 31 | 29,80 | 28 | 27,10 | 27 | 26,30 | 23 | 22,40 | 24 | 23,30 | 23 | 22,10 | 22 | 21,10 | 20 | 19,50 | 18 | 17,00 | 18 | 17,00 | 16 | 15,40 |
| | B | 15 | 14,80 | 14 | 13,00 | 17 | 16,70 | 15 | 14,50 | 12 | 11,60 | 10 | 9,80 | 8 | 8,00 | 7 | 7,00 | 5 | 5,00 | 5 | 5,00 | 5 | 5,00 |
| | C | 1 | 1,00 | 1 | 1,00 | 1 | 1,00 | 1 | 1,00 | 1 | 1,00 | 1 | 1,00 | 1 | 1,00 | 1 | 1,00 | 1 | 1,00 | 1 | 1,00 | 1 | 1,00 |
| | OPA | 152 | 147,40 | 151 | 144,40 | 148 | 142,20 | 141 | 136,50 | 137 | 132,90 | 132 | 128,20 | 131 | 126,70 | 121 | 115,90 | 115 | 109,30 | 113 | 108,40 | 116 | 112,40 |
| DterCE | Macro Grade | 145 | 138,80 | 144 | 136,80 | 152 | 144,90 | 148 | 140,80 | 153 | 146,00 | 147 | 139,70 | 152 | 144,50 | 152 | 144,60 | 152 | 144,60 | 152 | 144,50 | 146 | 138,50 |
| | A | 205 | 195,30 | 205 | 195,60 | 193 | 184,10 | 162 | 153,80 | 162 | 154,30 | 153 | 146,20 | 154 | 147,50 | 154 | 148,00 | 145 | 138,50 | 139 | 133,20 | 129 | 123,30 |
| | B | 92 | 89,60 | 86 | 83,90 | 78 | 76 | 76 | 72,60 | 64 | 61,30 | 62 | 59,80 | 61 | 58,80 | 59 | 57,00 | 59 | 56,20 | 58 | 55,20 | 60 | 56,90 |
| | C | 33 | 31,10 | 31 | 29,10 | 28 | 26 | 29 | 27,60 | 30 | 29,20 | 30 | 29,40 | 29 | 28,40 | 28 | 27,40 | 26 | 25,40 | 25 | 24,10 | 25 | 24,60 |
| | OPA | 475 | 454,80 | 466 | 445,40 | 451 | 431 | 415 | 394,80 | 409 | 390,80 | 397 | 380,00 | 391 | 374,40 | 393 | 376,90 | 382 | 364,70 | 374 | 357,00 | 360 | 343,30 |
| DterEst | Macro Grade | 90 | 87,60 | 91 | 89,30 | 93 | 91 | 88 | 86,80 | 91 | 89,40 | 86 | 84,40 | 87 | 85,50 | 87 | 85,50 | 84 | 82,60 | 86 | 84,60 | 85 | 83,30 |
| | A | 103 | 100,90 | 99 | 2 492,00 | 98 | 96,30 | 93 | 91,70 | 83 | 81,40 | 81 | 79,20 | 80 | 78,30 | 80 | 78,80 | 78 | 76,80 | 77 | 75,80 | 74 | 73,00 |
| | B | 60 | 57,60 | 55 | 2 379,00 | 50 | 47,90 | 47 | 45,50 | 43 | 40,70 | 40 | 37,70 | 39 | 37,30 | 36 | 35,40 | 33 | 32,40 | 32 | 31,60 | 32 | 31,90 |
| | C | 14 | 13,80 | 15 | 14,80 | 20 | 19,70 | 20 | 19,70 | 20 | 19,40 | 20 | 19,90 | 19 | 18,90 | 18 | 17,70 | 18 | 17,70 | 18 | 17,70 | 18 | 17,70 |
| | OPA | 267 | 259,90 | 260 | 4 975,10 | 261 | 255,30 | 248 | 243,70 | 237 | 230,90 | 227 | 221,20 | 226 | 221,00 | 221 | 217,80 | 213 | 209,50 | 213 | 209,70 | 209 | 205,90 |
| DterIdF | Macro Grade | 53 | 51,60 | 55 | 53,40 | 64 | 62,20 | 64 | 62,50 | 65 | 63,80 | 62 | 61,00 | 61 | 60,00 | 65 | 64,00 | 63 | 61,80 | 60 | 59,40 | 64 | 62,90 |
| | A | 87 | 84,60 | 81 | 79,00 | 72 | 70,10 | 62 | 60,60 | 55 | 53,60 | 56 | 54,90 | 57 | 55,50 | 59 | 57,40 | 60 | 58,90 | 58 | 57,30 | 56 | 55,30 |
| | B | 54 | 52,70 | 52 | 51,00 | 49 | 48,20 | 44 | 42,70 | 38 | 36,90 | 36 | 35,00 | 35 | 34,00 | 33 | 32,60 | 30 | 29,60 | 28 | 27,80 | 25 | 24,80 |
| | C | 10 | 10,00 | 10 | 10,00 | 9 | 9,00 | 8 | 8,80 | 8 | 8,80 | 9 | 8,80 | 9 | 8,80 | 9 | 8,80 | 9 | 8,80 | 9 | 8,80 | 8 | 8,80 |
| | OPA | 204 | 198,90 | 198 | 193,40 | 194 | 189,50 | 179 | 174,60 | 166 | 162,10 | 163 | 159,70 | 162 | 158,30 | 166 | 162,80 | 162 | 159,10 | 155 | 153,30 | 153 | 150,80 |
| DterMed | Macro Grade | 117 | 113,20 | 120 | 115,30 | 120 | 115,80 | 127 | 123,00 | 124 | 120,15 | 125 | 122,30 | 125 | 121,20 | 129 | 124,90 | 130 | 125,80 | 126 | 122,05 | 122 | 118,45 |
| | A | 158 | 153,60 | 155 | 149,20 | 145 | 139,70 | 136 | 130,20 | 131 | 125,60 | 130 | 125,00 | 129 | 124,50 | 122 | 117,50 | 119 | 114,40 | 119 | 114,40 | 120 | 115,70 |
| | B | 58 | 55,40 | 50 | 47,40 | 45 | 42,30 | 38 | 35,20 | 31 | 29,50 | 28 | 26,30 | 27 | 25,70 | 25 | 23,90 | 22 | 20,60 | 20 | 18,80 | 19 | 17,80 |
| | C | 12 | 12,00 | 12 | 12,00 | 10 | 10,00 | 9 | 8,90 | 9 | 8,90 | 9 | 8,90 | 9 | 8,90 | 8 | 8,00 | 6 | 6,00 | 6 | 6,00 | 6 | 6,00 |
| | OPA | 345 | 334,20 | 337 | 323,90 | 320 | 307,80 | 310 | 297,30 | 295 | 284,15 | 293 | 283,30 | 291 | 280,90 | 291 | 281,30 | 280 | 269,90 | 271 | 261,25 | 267 | 257,95 |
| DterNC | Macro Grade | 80 | 78,40 | 81 | 78,90 | 81 | 79,10 | 87 | 85,50 | 80 | 78,60 | 85 | 83,40 | 89 | 87,60 | 96 | 94,60 | 102 | 100,50 | 103 | 101,70 | 104 | 102,00 |
| | A | 146 | 142,80 | 149 | 145,10 | 147 | 141,80 | 130 | 125,50 | 114 | 110,40 | 114 | 110,50 | 114 | 110,50 | 116 | 111,70 | 110 | 106,00 | 108 | 104,30 | 103 | 99,30 |
| | B | 96 | 92,20 | 87 | 84,50 | 74 | 71,80 | 68 | 65,70 | 59 | 57,10 | 54 | 52,90 | 53 | 52,10 | 48 | 47,40 | 49 | 48,10 | 49 | 48,10 | 47 | 46,10 |
| | C | 6 | 6,00 | 6 | 6,00 | 5 | 4,80 | 5 | 4,80 | 5 | 4,80 | 5 | 4,70 | 5 | 4,70 | 5 | 4,70 | 5 | 4,70 | 5 | 4,70 | 5 | 4,70 |
| | OPA | 328 | 319,40 | 323 | 314,50 | 307 | 297,50 | 290 | 281,50 | 258 | 250,90 | 258 | 251,50 | 261 | 254,90 | 265 | 258,40 | 266 | 259,30 | 265 | 258,80 | 259 | 252,10 |
| DterNP | Macro Grade | 81 | 78,90 | 79 | 76,70 | 83 | 80,80 | 78 | 75,50 | 81 | 79,10 | 80 | 78,20 | 80 | 78,60 | 79 | 77,50 | 77 | 75,30 | 78 | 76,50 | 77 | 75,80 |
| | A | 96 | 94,00 | 95 | 92,60 | 88 | 85,90 | 84 | 81,90 | 83 | 81,10 | 80 | 77,00 | 78 | 75,50 | 78 | 76,20 | 78 | 76,20 | 77 | 75,40 | 75 | 73,20 |
| | B | 64 | 61,90 | 60 | 57,70 | 57 | 55,00 | 53 | 50,60 | 44 | 42,70 | 43 | 41,50 | 43 | 41,50 | 38 | 36,70 | 34 | 32,70 | 35 | 33,90 | 31 | 30,50 |
| | C | 15 | 15,00 | 15 | 15,00 | 15 | 14,80 | 12 | 12,00 | 10 | 10,00 | 10 | 10,00 | 10 | 10,00 | 10 | 10,00 | 10 | 10,00 | 10 | 10,00 | 10 | 10,00 |
| | OPA | 256 | 249,80 | 249 | 242,00 | 243 | 236,50 | 227 | 220,00 | 218 | 212,90 | 213 | 206,70 | 211 | 205,60 | 205 | 200,40 | 199 | 194,20 | 200 | 195,80 | 193 | 189,50 |
| DterOuest | Macro Grade | 107 | 105,10 | 103 | 100,50 | 112 | 109,30 | 103 | 100,80 | 107 | 104,50 | 109 | 106,60 | 107 | 105,20 | 107 | 105,20 | 107 | 104,90 | 106 | 104,10 | 107 | 105,10 |
| | A | 131 | 126,80 | 125 | 120,80 | 121 | 117,40 | 120 | 117,10 | 113 | 110,70 | 110 | 107,20 | 108 | 105,70 | 107 | 105,10 | 104 | 102,60 | 102 | 100,90 | 102 | 100,90 |
| | B | 70 | 65,80 | 65 | 61,30 | 63 | 60,60 | 58 | 55,90 | 53 | 50,90 | 51 | 49,30 | 50 | 48,40 | 49 | 47,60 | 48 | 46,80 | 48 | 46,80 | 45 | 43,80 |
| | C | 27 | 26,00 | 27 | 26,00 | 26 | 24,70 | 25 | 24,00 | 25 | 24,20 | 25 | 24,00 | 24 | 23,00 | 24 | 23,20 | 24 | 23,40 | 24 | 23,40 | 24 | 23,60 |
| | OPA | 335 | 323,70 | 320 | 308,60 | 322 | 312,00 | 306 | 297,80 | 298 | 290,30 | 295 | 287,10 | 289 | 282,30 | 287 | 281,10 | 283 | 277,70 | 280 | 275,20 | 278 | 273,40 |
| DterSO | Macro Grade | 89 | 86,80 | 86 | 83,50 | 84 | 81,60 | 83 | 81,00 | 94 | 92,50 | 89 | 87,00 | 87 | 85,20 | 91 | 89,20 | 92 | 90,20 | 91 | 89,20 | 93 | 91,20 |
| | A | 146 | 141,20 | 144 | 139,70 | 133 | 128,40 | 132 | 126,60 | 127 | 123,90 | 118 | 114,80 | 116 | 113,30 | 112 | 109,30 | 112 | 109,40 | 110 | 107,90 | 104 | 102,00 |
| | B | 57 | 55,30 | 57 | 55,50 | 55 | 53,70 | 48 | 47,00 | 43 | 41,70 | 42 | 40,40 | 40 | 38,00 | 35 | 33,20 | 30 | 28,30 | 30 | 28,30 | 29 | 27,30 |
| | C | 11 | 11,00 | 12 | 12,00 | 11 | 11,00 | 10 | 10,00 | 9 | 9,00 | 10 | 10,00 | 10 | 10,00 | 10 | 10,00 | 9 | 9,00 | 9 | 9,00 | 9 | 9,00 |
| | OPA | 303 | 294,30 | 299 | 290,70 | 283 | 274,70 | 273 | 264,60 | 273 | 267,10 | 259 | 252,20 | 253 | 246,50 | 248 | 241,50 | 243 | 236,90 | 240 | 234,40 | 235 | 229,50 |
| Siège | Macro Grade | 61 | 60,80 | 76 | 75,40 | 75 | 73,90 | 80 | 79,30 | 91 | 90,10 | 89 | 87,90 | 96 | 95,10 | 107 | 106,20 | 119 | 117,40 | 118 | 116,40 | 120 | 118,60 |
| | A | 42 | 40,90 | 42 | 41,20 | 42 | 41,80 | 39 | 38,60 | 39 | 38,70 | 42 | 41,70 | 39 | 38, | | | | | | | | |

Effectifs physiques au 31/12/2020

| | | Effectifs CEREMA (Sous plafond et hors plafond) | |
|--------------|-----|---|--|
| | | Effectifs | |
| DTecEMF | A | 84 | |
| | B | 32 | |
| | C | 17 | |
| | OPA | 11 | |
| | VAC | 3 | |
| Total | | 147 | |
| DTecITM | A | 87 | |
| | B | 21 | |
| | C | 22 | |
| | OPA | 0 | |
| | VAC | 1 | |
| Total | | 131 | |
| DTecTV | A | 101 | |
| | B | 16 | |
| | C | 5 | |
| | OPA | 1 | |
| | VAC | 2 | |
| Total | | 125 | |
| DTerCE | A | 147 | |
| | B | 129 | |
| | C | 61 | |
| | OPA | 25 | |
| | VAC | 5 | |
| Total | | 367 | |
| DTerEst | A | 89 | |
| | B | 74 | |
| | C | 32 | |
| | OPA | 18 | |
| | VAC | 3 | |
| Total | | 216 | |
| DTerIdF | A | 68 | |
| | B | 57 | |
| | C | 28 | |
| | OPA | 8 | |
| | VAC | 0 | |
| Total | | 161 | |
| DTerMed | A | 123 | |
| | B | 120 | |
| | C | 21 | |
| | OPA | 6 | |
| | VAC | 2 | |
| Total | | 272 | |
| DTerNC | A | 112 | |
| | B | 103 | |
| | C | 49 | |
| | OPA | 5 | |
| | VAC | 6 | |
| Total | | 275 | |
| DTerNP | A | 80 | |
| | B | 75 | |
| | C | 32 | |
| | OPA | 10 | |
| | VAC | 2 | |
| Total | | 199 | |
| DTerOuest | A | 113 | |
| | B | 102 | |
| | C | 47 | |
| | OPA | 24 | |
| | VAC | 2 | |
| Total | | 288 | |
| DTerSO | A | 95 | |
| | B | 104 | |
| | C | 31 | |
| | OPA | 9 | |
| | VAC | 1 | |
| Total | | 240 | |
| Siège | A | 123 | |
| | B | 39 | |
| | C | 30 | |
| | OPA | 1 | |
| | VAC | 0 | |
| Total | | 193 | |

| Effectifs sous plafond - Hors vacataires | | |
|--|-------|--|
| Effectifs | Ratio | |
| 80 | | |
| 32 | 95,2% | |
| 17 | | |
| 11 | | |
| 0 | | |
| 140 | | |
| 87 | | |
| 21 | 98,5% | |
| 21 | | |
| 0 | | |
| 0 | | |
| 129 | | |
| 94 | | |
| 16 | 92,8% | |
| 5 | | |
| 1 | | |
| 0 | | |
| 116 | | |
| 146 | | |
| 129 | 98,1% | |
| 60 | | |
| 25 | | |
| 0 | | |
| 360 | | |
| 85 | | |
| 74 | 96,8% | |
| 32 | | |
| 18 | | |
| 0 | | |
| 209 | | |
| 64 | | |
| 56 | 95,0% | |
| 25 | | |
| 8 | | |
| 0 | | |
| 153 | | |
| 122 | | |
| 120 | 98,2% | |
| 19 | | |
| 6 | | |
| 0 | | |
| 267 | | |
| 104 | | |
| 103 | 94,2% | |
| 47 | | |
| 5 | | |
| 0 | | |
| 259 | | |
| 77 | | |
| 75 | 97,0% | |
| 31 | | |
| 10 | | |
| 0 | | |
| 193 | | |
| 107 | | |
| 102 | 96,5% | |
| 45 | | |
| 24 | | |
| 0 | | |
| 278 | | |
| 93 | | |
| 104 | 97,9% | |
| 29 | | |
| 9 | | |
| 0 | | |
| 235 | | |
| 120 | | |
| 39 | 97,9% | |
| 29 | | |
| 1 | | |
| 0 | | |
| 189 | | |

| | | Effectifs hors schéma d'emplois | |
|-------------------------|--|---------------------------------|-------|
| | | Effectifs | Ratio |
| Vacataires | | 3 | 4,8% |
| <i>Sous plafond</i> | | 3 | |
| <i>Hors plafond</i> | | 0 | |
| Hors plafond CDD projet | | 4 | 1,5% |
| Hors plafond apprentis | | 0 | |
| Total | | 7 | |
| Vacataires | | 1 | 7,2% |
| <i>Sous plafond</i> | | 1 | |
| <i>Hors plafond</i> | | 0 | |
| Hors plafond CDD projet | | 0 | 1,9% |
| Hors plafond apprentis | | 1 | |
| Total | | 2 | |
| Vacataires | | 2 | 3,2% |
| <i>Sous plafond</i> | | 2 | |
| <i>Hors plafond</i> | | 0 | |
| Hors plafond CDD projet | | 7 | 5,0% |
| Hors plafond apprentis | | 0 | |
| Total | | 9 | |
| Vacataires | | 5 | 3,0% |
| <i>Sous plafond</i> | | 5 | |
| <i>Hors plafond</i> | | 0 | |
| Hors plafond CDD projet | | 1 | 1,8% |
| Hors plafond apprentis | | 1 | |
| Total | | 7 | |
| Vacataires | | 3 | 5,8% |
| <i>Sous plafond</i> | | 3 | |
| <i>Hors plafond</i> | | 0 | |
| Hors plafond CDD projet | | 4 | 3,0% |
| Hors plafond apprentis | | 0 | |
| Total | | 7 | |
| Vacataires | | 0 | 2,1% |
| <i>Sous plafond</i> | | 0 | |
| <i>Hors plafond</i> | | 0 | |
| Hors plafond CDD projet | | 5 | 2,1% |
| Hors plafond apprentis | | 3 | |
| Total | | 8 | |
| Vacataires | | 2 | 3,5% |
| <i>Sous plafond</i> | | 2 | |
| <i>Hors plafond</i> | | 0 | |
| Hors plafond CDD projet | | 1 | 2,1% |
| Hors plafond apprentis | | 2 | |
| Total | | 5 | |
| Vacataires | | 6 | 3,0% |
| <i>Sous plafond</i> | | 6 | |
| <i>Hors plafond</i> | | 0 | |
| Hors plafond CDD projet | | 8 | 2,1% |
| Hors plafond apprentis | | 2 | |
| Total | | 16 | |
| Vacataires | | 2 | 2,1% |
| <i>Sous plafond</i> | | 2 | |
| <i>Hors plafond</i> | | 0 | |
| Hors plafond CDD projet | | 3 | 3,3% |
| Hors plafond apprentis | | 1 | |
| Total | | 6 | |
| Vacataires | | 2 | 2,1% |
| <i>Sous plafond</i> | | 2 | |
| <i>Hors plafond</i> | | 0 | |
| Hors plafond CDD projet | | 6 | 3,3% |
| Hors plafond apprentis | | 2 | |
| Total | | 10 | |
| Vacataires | | 1 | 2,1% |
| <i>Sous plafond</i> | | 1 | |
| <i>Hors plafond</i> | | 0 | |
| Hors plafond CDD projet | | 2 | 3,3% |
| Hors plafond apprentis | | 2 | |
| Total | | 5 | |
| Vacataires | | 0 | 2,1% |
| <i>Sous plafond</i> | | 0 | |
| <i>Hors plafond</i> | | 0 | |
| Hors plafond CDD projet | | 3 | 3,3% |
| Hors plafond apprentis | | 1 | |
| Total | | 4 | |

| | | CEREMA | |
|---------------------|--------------|-----------|--------------|
| | | Effectifs | |
| TOTAL CEREMA | A | 1 222 | |
| | B | 872 | |
| | C | 375 | |
| | OPA | 118 | |
| | VAC | 27 | |
| | Total | | 2 614 |

| Sous plafond - hors vacataires | | |
|--------------------------------|-------|--|
| Effectifs | Ratio | |
| 1 179 | 96,7% | |
| 871 | | |
| 360 | | |
| 118 | | |
| 0 | | |
| 2 528 | | |

| Effectifs hors schéma d'emplois | | |
|---------------------------------|-----------|-------|
| Effectifs | | Ratio |
| Vacataires | 27 | 3,3% |
| <i>Sous plafond</i> | 27 | |
| <i>Hors plafond</i> | 0 | |
| Hors plafond CDD projet | 44 | 2,1% |
| Hors plafond apprentis | 15 | |
| Total | 86 | |

Comité technique du 1er avril – Mouvements 2020
Données en effectifs physiques, emplois sous plafond et hors vacataires

Analyse des flux

Histogramme des entrées de l'année 2020

Recrutements par nature d'exercice sur 2020

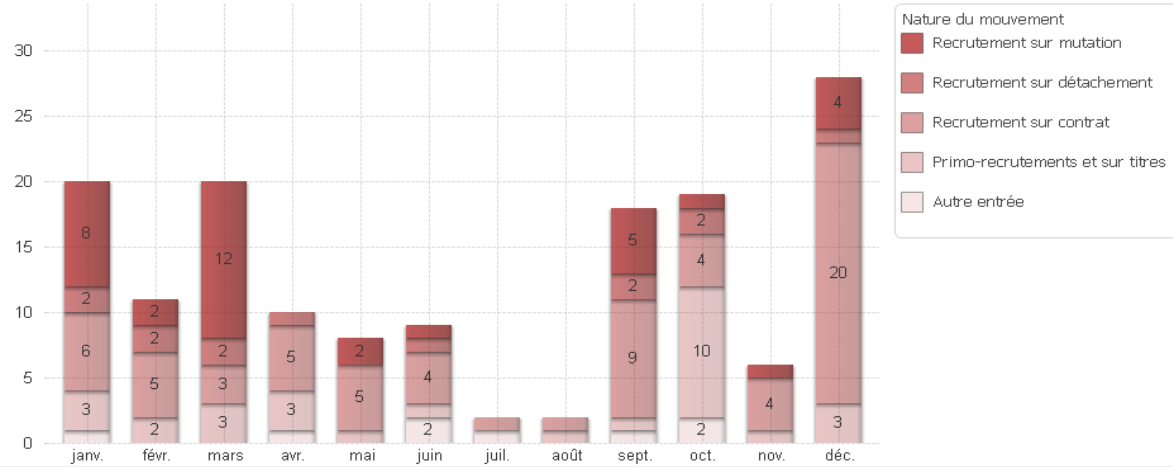

Histogramme des sorties de l'année 2020

Départs par nature d'exercice sur 2020

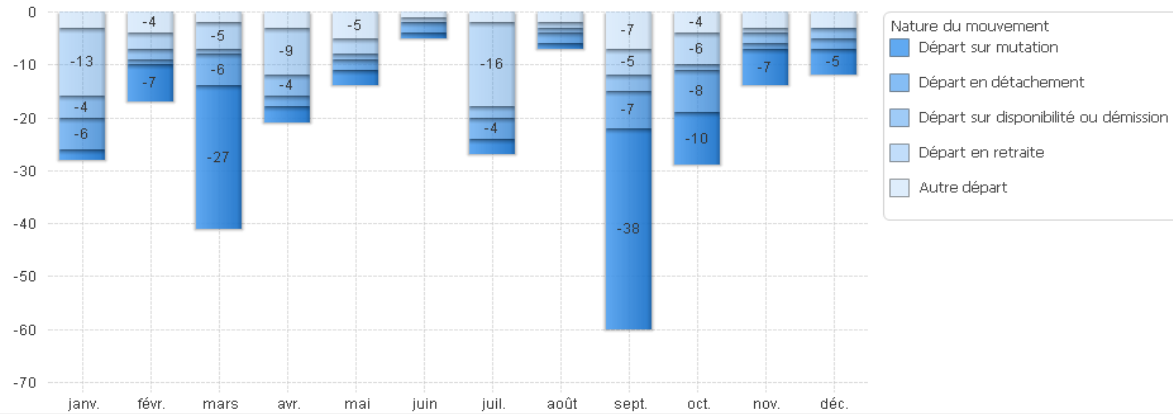

Arrivées et départs sur 2020

Entrées 2020 : 153

Sorties 2020 : 275

Répartition annuelle des entrées et sorties de l'année 2020

Synthèse des flux par nature d'exercice sur 2020

