

Déchiffrages[s]



 Population		
 Espérance de vie		
 Emploi		
 Chômage		
 Prix - Salaires		
 Inégalités - Pauvreté		
 Production économique		
 Commerce extérieur		
 Finances publiques		
 Protection sociale		
 Environnement/Energie		
 Recherche		
 Quelques repères		

Déchiffrages[s]



Aide

Déchiffrages est entièrement cliquable.

Sur la page d'accueil de Déchiffrages, cliquer sur,
> un drapeau pour accéder au thème voulu

Sur la page d'accueil d'un thème

- > l'intitulé de la rubrique voulue
- > Déchiffre[s] pour revenir au sommaire général

Sur n'importe quelle page de rubrique

- > l'intitulé du thème pour revenir au sommaire du thème
- > Déchiffre[s] pour revenir au sommaire général

Conseil

Une fois sur Déchiffrages, vous pouvez l'enregistrer pour le consulter hors connexion Internet. Les mises à jour étant fréquentes, pensez dans ce cas, à réenregistrer le fichier de temps en temps.



Déchiffrages[s]



Chiffres clés divers

	Date	Montant
Revenus		
SMIC brut mensuel	01/10/21	1 589,47 €
RSA mensuel brut (Pers seule)	01/04/21	565,34 €
Point Fonctions publiques (brut)	01/02/17	4,6860 €
Plafond annuel SS (PASS)	2021	41 136 €
Alloc. familiales (montants nets)		
2 enfants (plafond 69 933 €/an)	01/04/21	132,08 €
par enfant suppl. (plafond + 5 775 €)	01/04/21	169,22 €
Majoration enfant >14 ans	01/04/21	66,04 €
Retraites complémentaires		
Point AGIRC-ARRCO	01/11/21	1,2841 €
Point IRCANTEC	01/01/21	0,48705 €
Divers		
Croissance (glissement sur 12 mois)	T3 2021	3,3%
Prix (glissement sur 12 mois)	10/21	2,6%
Indice de référence des loyers	T3 2021	131,67





MàJ : 01/11/21



Déchiffrages[s]



EU01- Population

	Page
> Population totale	 2
> Poids dans l'Union	3
> Population de moins de 15 ans	 4
> Population de plus de 65 ans	 5
> Population de plus de 80 ans	6
> Taux de fertilité	 7
> Accroissement naturel	8
> Solde migratoire	9
> Accroissement total	 10
> Projection de population en 2050	11

MàJ : 08/03/21

Sources : Eurostat et OCDE



Déchiffrages[s]



Population

Population (millions)



2020

Allemagne	83,2	Bulgarie	7,0
Autriche	8,9	Chypre	0,9
Belgique	11,5	Croatie	4,1
Danemark	5,8	Estonie	1,3
Espagne	47,3	Hongrie	9,8
Finlande	5,5	Lettonie	1,9
France	67,1	Lituanie	2,8
Grèce	10,7	Malte	0,5
Irlande	5,0	Pologne	38,0
Italie	60,2	Rép. Tchèque	10,7
Luxembourg	0,6	Roumanie	19,3
Pays-Bas	17,4	Slovaquie	5,5
Portugal	10,3	Slovénie	2,1
Suède	10,3	Royaume-Uni	67,0
Zone Euro	342,8	Etats-Unis (19)	329,1
UE 27	447,7	Japon (19)	126,0



Déchiffrages[s]



Population

Évolution de la population



2020

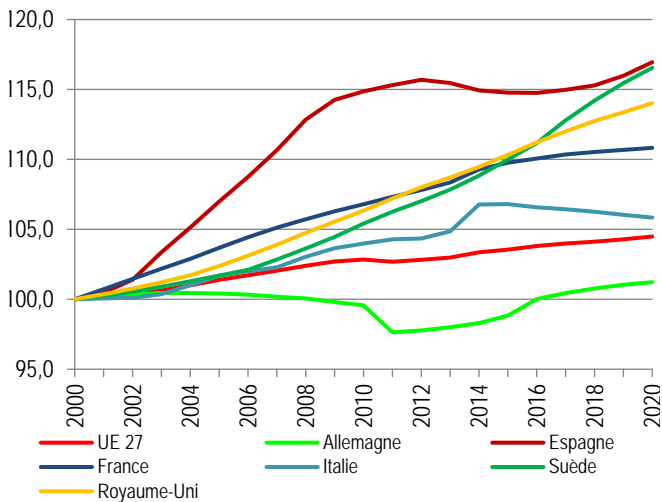

(Base 100 en 2000)



Déchiffrages[s]



Population

Poids dans l'UE (%)



2020

Allemagne	18,6	Bulgarie	1,6
Autriche	2,0	Chypre	0,2
Belgique	2,6	Croatie	0,9
Danemark	1,3	Estonie	0,3
Espagne	10,6	Hongrie	2,2
Finlande	1,2	Lettonie	0,4
France	15,0	Lituanie	0,6
Grèce	2,4	Malte	0,1
Irlande	1,1	Pologne	8,5
Italie	13,5	Rép. Tchèque	2,4
Luxembourg	0,1	Roumanie	4,3
Pays-Bas	3,9	Slovaquie	1,2
Portugal	2,3	Slovénie	0,5
Suède	2,3	Royaume-Uni	-
Zone Euro	76,6	Etats-Unis	-
UE 27	100,0	Japon	-



Déchiffrages[s]



Population

Population < 15 ans (%)



2020

Allemagne	13,7	Bulgarie	14,4
Autriche	14,4	Chypre	16,0
Belgique	16,9	Croatie	14,3
Danemark	16,4	Estonie	16,5
Espagne	14,5	Hongrie	14,5
Finlande	15,8	Lettonie	16,0
France	17,9	Lituanie	15,1
Grèce	14,3	Malte	13,4
Irlande	20,3	Pologne	15,4
Italie	13,0	Rép. Tchèque	16,0
Luxembourg	16,0	Roumanie	15,7
Pays-Bas	15,7	Slovaquie	15,8
Portugal	13,6	Slovénie	15,1
Suède	17,8	Royaume-Uni (19)	17,9
Zone Euro	15,0	Etats-Unis (19)	18,6
UE 27	15,1	Japon (19)	12,2

Au 1er janvier de l'année



Déchiffrages[s]



Population

Population < 15 ans (%)

 2020

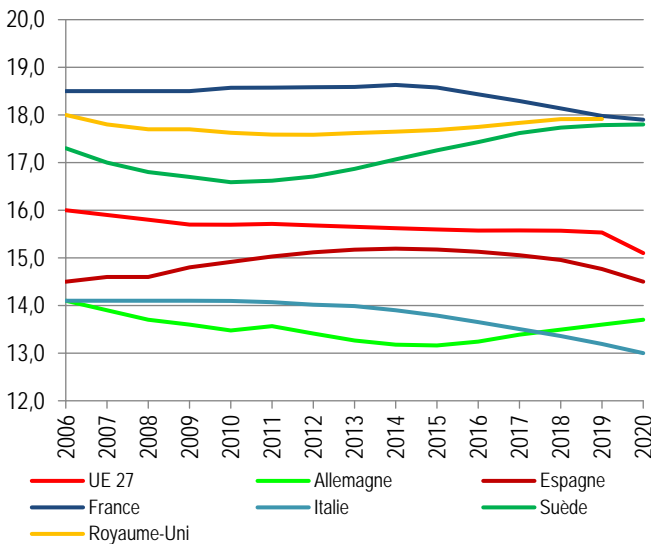

Déchiffrages[s]



Population

Population > 65 ans (%)



2020

Allemagne	21,7	Bulgarie	21,7
Autriche	19,0	Chypre	16,3
Belgique	19,1	Croatie	21,1
Danemark	19,9	Estonie	20,0
Espagne	19,6	Hongrie	19,9
Finlande	22,3	Lettonie	20,5
France	20,5	Lituanie	19,9
Grèce	22,2	Malte	18,5
Irlande	14,4	Pologne	18,2
Italie	23,2	Rép. Tchèque	19,9
Luxembourg	14,5	Roumanie	18,9
Pays-Bas	19,5	Slovaquie	16,6
Portugal	22,2	Slovénie	20,2
Suède	20,0	Royaume-Uni (19)	18,4
Zone Euro	20,9	Etats-Unis (19)	16,0
UE 27	20,5	Japon (19)	28,1

Au 1er janvier de l'année



Déchiffrages[s]



Population

Population > 65 ans (%)



2020

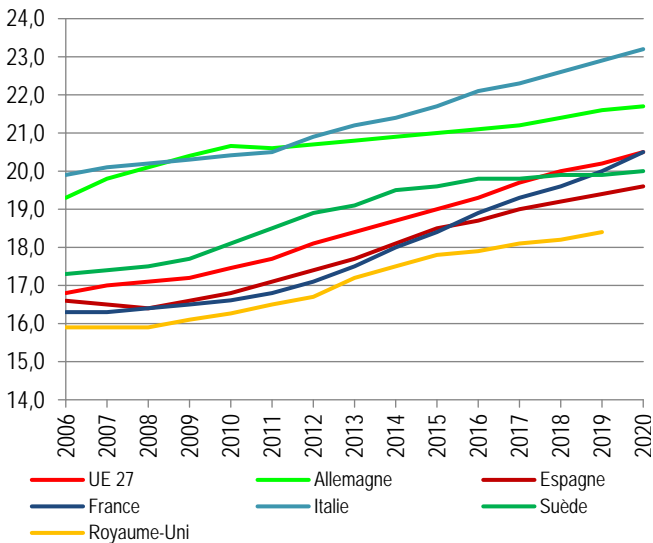

Déchiffrages[s]



Population

Population > 80 ans (%)

2020

Allemagne	6,8	Bulgarie	4,9
Autriche	5,3	Chypre	3,8
Belgique	5,7	Croatie	5,5
Danemark	4,7	Estonie	5,8
Espagne	6,0	Hongrie	4,5
Finlande	5,7	Lettonie	5,8
France	6,2	Lituanie	5,9
Grèce	7,2	Malte	4,2
Irlande	3,4	Pologne	4,4
Italie	7,4	Rép. Tchèque	4,1
Luxembourg	4,0	Roumanie	4,8
Pays-Bas	4,7	Slovaquie	3,4
Portugal	6,6	Slovénie	5,4
Suède	5,2	Royaume-Uni (19)	5,0
Zone Euro	6,3	Etats-Unis	-
UE 27	5,9	Japon	-

Au 1er janvier de l'année



Déchiffrages[s]



Population

Taux de fertilité



2019

Allemagne	1,54	Bulgarie	1,58
Autriche	1,46	Chypre	1,33
Belgique	1,58	Croatie	1,47
Danemark	1,70	Estonie	1,66
Espagne	1,23	Hongrie	1,55
Finlande	1,35	Lettonie	1,61
France	1,86	Lituanie	1,61
Grèce	1,34	Malte	1,14
Irlande	1,71	Pologne	1,44
Italie	1,26	Rép. Tchèque	1,71
Luxembourg	1,34	Roumanie	1,77
Pays-Bas	1,57	Slovaquie	1,57
Portugal	1,43	Slovénie	1,61
Suède	1,71	Royaume-Uni (18)	1,68
Zone Euro	1,51	Etats-Unis (18)	1,77
UE 27	1,53	Japon (18)	1,37



Déchiffrages[s]



Population

Taux de fertilité



2019

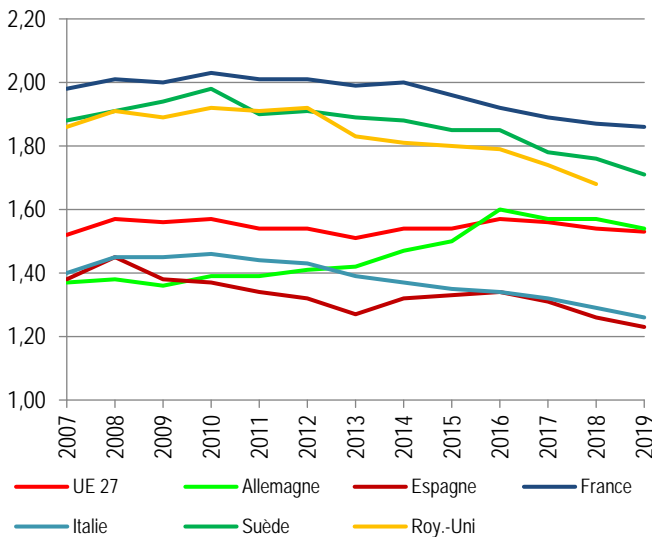

Déchiffrages[s]



Population

Accroissement naturel (‰)

2019

Allemagne	-1,9	Bulgarie	-6,7
Autriche	0,2	Chypre	4,1
Belgique	0,6	Croatie	-3,9
Danemark	1,2	Estonie	-1,0
Espagne	-1,2	Hongrie	-3,8
Finlande	-1,5	Lettonie	-4,7
France	2,1	Lituanie	-3,9
Grèce	-3,9	Malte	1,3
Irlande	5,8	Pologne	-0,9
Italie	-3,6	Rép. Tchèque	0,0
Luxembourg	3,1	Roumanie	-3,8
Pays-Bas	1,0	Slovaquie	0,7
Portugal	-2,5	Slovénie	-0,6
Suède	2,5	Royaume-Uni	1,6
Zone Euro	-0,9	Etats-Unis	-
UE 27	-1,1	Japon	-



Déchiffrages[s]



Population

Solde migratoire (‰)

2019

Allemagne	3,7	Bulgarie	-0,3
Autriche	4,6	Chypre	9,6
Belgique	7,6	Croatie	-0,6
Danemark	1,6	Estonie	4,1
Espagne	9,5	Hongrie	3,4
Finlande	2,8	Lettonie	-1,8
France	-0,8	Lituanie	3,9
Grèce	2,5	Malte	40,4
Irlande	6,3	Pologne	0,5
Italie	1,6	Rép. Tchèque	4,1
Luxembourg	16,6	Roumanie	-1,2
Pays-Bas	6,2	Slovaquie	0,7
Portugal	4,3	Slovénie	7,8
Suède	7,0	Royaume-Uni	4,0
Zone Euro	3,6	Etats-Unis	-
UE 27	3,1	Japon	-



Déchiffrages[s]



Population

Accroissement total (‰)



2019

Allemagne	1,8	Bulgarie	-7,0
Autriche	4,8	Chypre	13,7
Belgique	8,2	Croatie	-4,4
Danemark	2,9	Estonie	3,1
Espagne	8,3	Hongrie	-0,3
Finlande	1,3	Lettonie	-6,4
France	1,3	Lituanie	0,0
Grèce	-1,4	Malte	41,7
Irlande	12,1	Pologne	-0,4
Italie	-1,9	Rép. Tchèque	4,1
Luxembourg	19,7	Roumanie	-5,0
Pays-Bas	7,2	Slovaquie	1,4
Portugal	1,9	Slovénie	7,2
Suède	9,5	Royaume-Uni	5,7
Zone Euro	2,6	Etats-Unis (18)	6,2
UE 27	2,0	Japon (18)	-2,1

Déchiffrages[s]



Population

Evolution de la population



2019

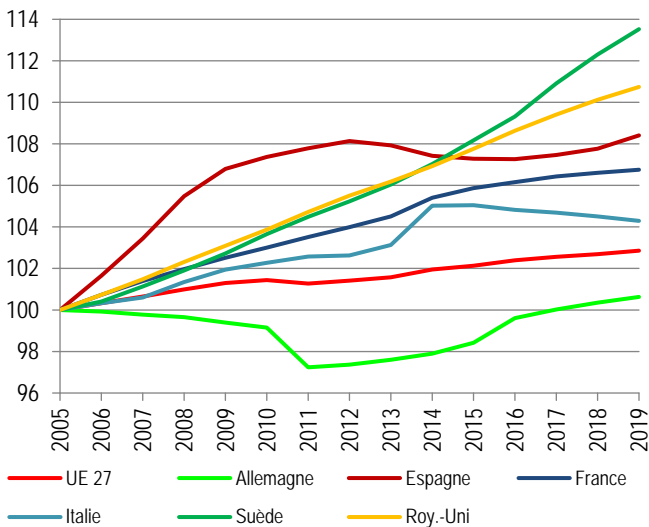

Déchiffrages[s]



Population

Projection de population en 2050 (M)

Allemagne	82,7	Bulgarie	5,6
Autriche	9,8	Chypre	1,1
Belgique	12,6	Croatie	3,4
Danemark	6,5	Estonie	1,3
Espagne	49,9	Hongrie	9,0
Finlande	5,5	Lettonie	1,6
France	71,6	Lituanie	2,2
Grèce	9,6	Malte	0,7
Irlande	5,9	Pologne	34,9
Italie	55,9	Rép. Tchèque	10,6
Luxembourg	0,9	Roumanie	16,7
Pays-Bas	17,8	Slovaquie	5,1
Portugal	9,2	Slovénie	2,0
Suède	13,4	Royaume-Uni	78,3
Zone Euro	345,3	Etats-Unis	379,0
UE 27	445,4	Japon	105,8





Déchiffrages[s]



EU02 - Espérance de vie

Page

> Mortalité infantile	 2
> Espérance de vie à la naissance (F)	 3
> Espérance de vie à la naissance (H)	 4
> Espérance de vie à 65 ans (F)	5
> Espérance de vie à 65 ans (H)	6

MàJ : 09/03/21

Sources : Eurostat et OCDE



Déchiffrages[s]



Espérance de vie

Mortalité infantile¹ (‰)



2019

Allemagne	3,2	Bulgarie	5,6
Autriche	2,9	Chypre	2,6
Belgique	3,7	Croatie	4,0
Danemark	3,0	Estonie	1,6
Espagne	2,6	Hongrie	3,6
Finlande	2,1	Lettonie	3,4
France	3,8	Lituanie	3,3
Grèce	3,7	Malte	6,7
Irlande	2,8	Pologne	3,8
Italie	2,4	Rép. Tchèque	2,6
Luxembourg	4,7	Roumanie	5,8
Pays-Bas	3,6	Slovaquie	5,1
Portugal	2,8	Slovénie	2,1
Suède	2,1	Royaume-Uni (18)	3,9
Zone Euro	3,2	Etats-Unis (17)	5,8
UE 27	3,4	Japon (18)	1,9

¹ Nombre de décès d'enfants de moins d'un an sur 1000 naissances vivantes



Déchiffrages[s]



Espérance de vie

Mortalité infantile¹ (‰)



2019

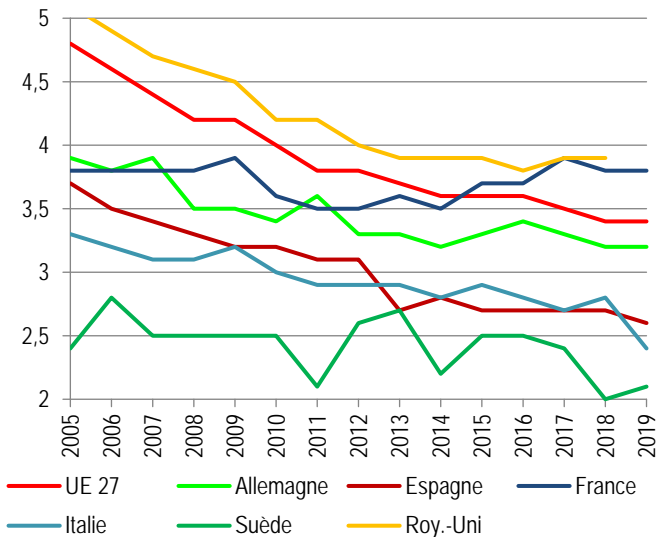

¹ Nombre de décès d'enfants de moins d'un an sur 1000 naissances vivantes



Déchiffrages[s]



Espérance de vie

A la naissance (Femmes)



2019

Allemagne	83,7	Bulgarie	78,8
Autriche	84,2	Chypre	84,4
Belgique	84,3	Croatie	81,6
Danemark	83,5	Estonie	83,0
Espagne	86,7	Hongrie	79,7
Finlande	84,8	Lettonie	80,1
France	85,9	Lituanie	81,2
Grèce	84,2	Malte	84,6
Irlande	84,7	Pologne	81,9
Italie	85,8	Rép. Tchèque	82,2
Luxembourg	85,2	Roumanie	79,5
Pays-Bas	83,7	Slovaquie	81,2
Portugal	84,8	Slovénie	84,5
Suède	84,8	Royaume-Uni (18)	83,1
Zone Euro	84,9	Etats-Unis (18)	81,2
UE 27	84,0	Japon (17)	87,3

Déchiffrages[s]



Espérance de vie

A la naissance (Femmes)



2019

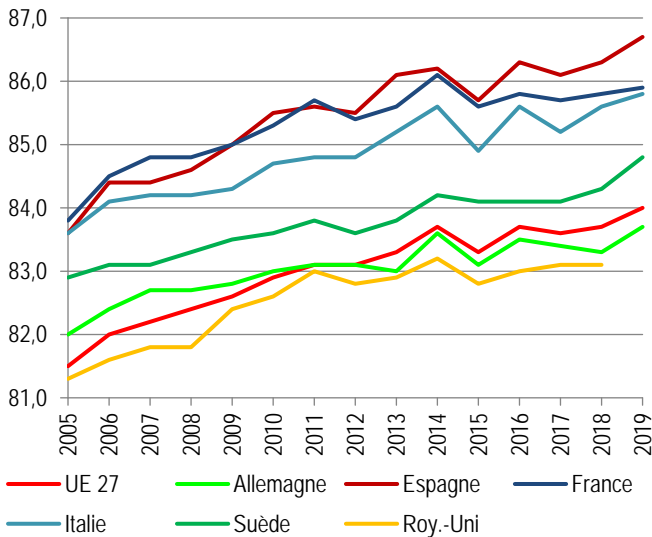

Déchiffrages[s]



Espérance de vie

A la naissance (Hommes)



2019

Allemagne	79,0	Bulgarie	71,6
Autriche	79,7	Chypre	80,3
Belgique	79,8	Croatie	75,5
Danemark	79,5	Estonie	74,5
Espagne	81,1	Hongrie	73,1
Finlande	79,3	Lettonie	70,9
France	79,9	Lituanie	71,6
Grèce	79,2	Malte	81,2
Irlande	80,8	Pologne	74,1
Italie	81,4	Rép. Tchèque	76,4
Luxembourg	80,2	Roumanie	71,9
Pays-Bas	80,6	Slovaquie	74,3
Portugal	78,7	Slovénie	78,7
Suède	81,5	Royaume-Uni (18)	79,5
Zone Euro	79,8	Etats-Unis (18)	76,2
UE 27	78,5	Japon (17)	81,1

Déchiffrages[s]



Espérance de vie

A la naissance (Hommes)



2019

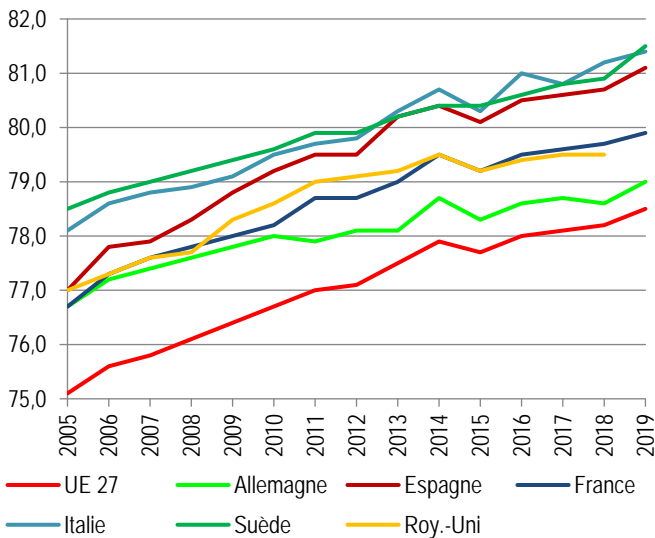

Déchiffrages[s]



Espérance de vie

A 65 ans (Femmes)

2019

Allemagne	21,4	Bulgarie	18,1
Autriche	21,7	Chypre	21,5
Belgique	22,1	Croatie	19,5
Danemark	21,0	Estonie	21,1
Espagne	23,9	Hongrie	18,6
Finlande	22,3	Lettonie	19,4
France	23,9	Lituanie	20,0
Grèce	21,7	Malte	22,5
Irlande	22,1	Pologne	20,4
Italie	22,9	Rép. Tchèque	20,1
Luxembourg	22,4	Roumanie	18,6
Pays-Bas	21,4	Slovaquie	19,7
Portugal	22,3	Slovénie	21,8
Suède	22,1	Royaume-Uni (18)	21,1
Zone Euro	22,5	Etats-Unis (18)	20,7
UE 27	21,8	Japon (17)	24,4

Déchiffrages[s]



Espérance de vie

A 65 ans (Hommes)



2019

Allemagne	18,3	Bulgarie	14,2
Autriche	18,7	Chypre	18,9
Belgique	18,9	Croatie	15,9
Danemark	18,4	Estonie	15,8
Espagne	19,8	Hongrie	14,8
Finlande	18,8	Lettonie	14,4
France	19,8	Lituanie	14,8
Grèce	19,0	Malte	19,4
Irlande	19,4	Pologne	16,1
Italie	19,7	Rép. Tchèque	16,4
Luxembourg	19,2	Roumanie	14,9
Pays-Bas	19,0	Slovaquie	15,7
Portugal	18,5	Slovénie	18,1
Suède	19,6	Royaume-Uni (18)	18,8
Zone Euro	19,0	Etats-Unis (18)	18,1
UE 27	18,4	Japon (17)	19,6

Déchiffrages[s]



EU03 - Travail-Emploi

	Page
> Taux d'emploi Total	 2
> Taux d'emploi Femmes	3
> Taux d'emploi Hommes	4
> Taux d'emploi 55-64 ans	 5
> Taux d'emploi 15-24 ans	 6
> Temps de travail annuel	7
> Taux de temps partiel Total	8
> Taux de temps partiel Femmes	9
> Taux de temps partiel Hommes	10
> Temps de vie passé au travail	11

MàJ : 21/04/21

Sources : Eurostat et OCDE



Déchiffrages[s]



Emploi

Taux d'emploi total (%)



2020

Allemagne	76,2	Bulgarie	68,5
Autriche	72,4	Chypre	69,9
Belgique	64,7	Croatie	62,0
Danemark	74,4	Estonie	73,7
Espagne	60,9	Hongrie	69,7
Finlande	72,1	Lettonie	71,6
France	65,3	Lituanie	71,6
Grèce	56,3	Malte	73,8
Irlande	67,7	Pologne	68,7
Italie	58,1	Rép. Tchèque	74,4
Luxembourg	67,2	Roumanie	65,6
Pays-Bas	77,8	Slovaquie	67,5
Portugal	69,0	Slovénie	70,9
Suède	75,5	Royaume-Uni (19)	75,2
Zone Euro	67,2	Etats-Unis	67,1
UE 27	67,7	Japon	77,3

En % de la population 15 - 64 ans



Déchiffrages[s]



Emploi

Taux d'emploi total (%)

 2020

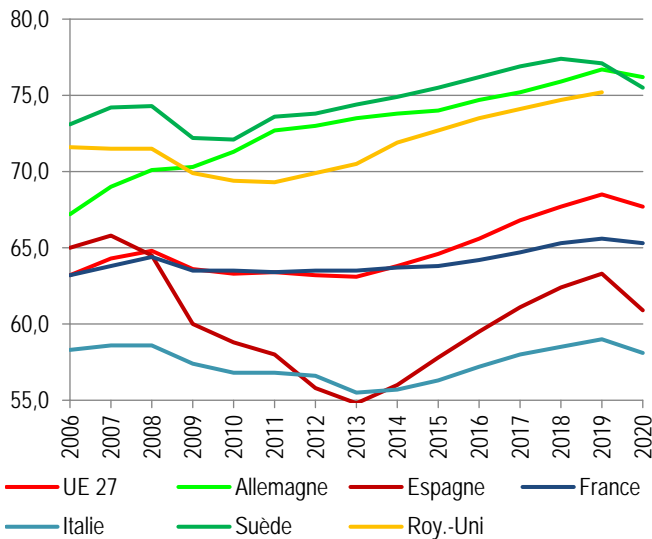

En % de la population 15 - 64 ans



Déchiffrages[s]



Emploi

Taux d'emploi Femmes (%)

2020

Allemagne	73,2	Bulgarie	64,3
Autriche	68,3	Chypre	64,3
Belgique	61,0	Croatie	56,9
Danemark	71,4	Estonie	71,0
Espagne	55,7	Hongrie	62,3
Finlande	70,7	Lettonie	70,2
France	62,2	Lituanie	71,0
Grèce	47,5	Malte	64,7
Irlande	62,4	Pologne	61,5
Italie	49,0	Rép. Tchèque	67,1
Luxembourg	63,9	Roumanie	56,5
Pays-Bas	73,9	Slovaquie	61,7
Portugal	66,6	Slovénie	67,8
Suède	73,5	Royaume-Uni (19)	71,1
Zone Euro	62,4	Etats-Unis	62,2
UE 27	62,5	Japon	70,7

En % de la population 15 - 64 ans



Déchiffrages[s]



Emploi

Taux d'emploi Hommes (%)

2020

Allemagne	79,2	Bulgarie	72,5
Autriche	76,5	Chypre	75,9
Belgique	68,4	Croatie	67,1
Danemark	77,3	Estonie	76,4
Espagne	66,1	Hongrie	77,0
Finlande	73,4	Lettonie	73,1
France	68,5	Lituanie	72,2
Grèce	65,2	Malte	81,8
Irlande	73,2	Pologne	75,9
Italie	67,2	Rép. Tchèque	81,4
Luxembourg	70,4	Roumanie	74,4
Pays-Bas	81,6	Slovaquie	73,3
Portugal	71,6	Slovénie	73,7
Suède	77,4	Royaume-Uni (19)	79,2
Zone Euro	71,9	Etats-Unis	72,1
UE 27	72,9	Japon	83,9

En % de la population 15 - 64 ans



Déchiffrages[s]



Emploi

Taux d'emploi 55-64 ans (%)



2020

Allemagne	71,7	Bulgarie	64,2
Autriche	54,7	Chypre	61,0
Belgique	53,3	Croatie	45,5
Danemark	71,4	Estonie	72,0
Espagne	54,7	Hongrie	59,6
Finlande	67,5	Lettonie	68,6
France	53,8	Lituanie	67,6
Grèce	44,6	Malte	52,9
Irlande	61,8	Pologne	51,8
Italie	54,2	Rép. Tchèque	68,2
Luxembourg	44,0	Roumanie	48,5
Pays-Bas	71,0	Slovaquie	58,3
Portugal	60,7	Slovénie	50,5
Suède	77,6	Royaume-Uni (19)	66,3
Zone Euro	60,2	Etats-Unis	60,3
UE 27	59,6	Japon	76,8

En % de la population 55 - 64 ans



Déchiffrages[s]



Emploi

Taux d'emploi 55-64 ans (%)

 2020

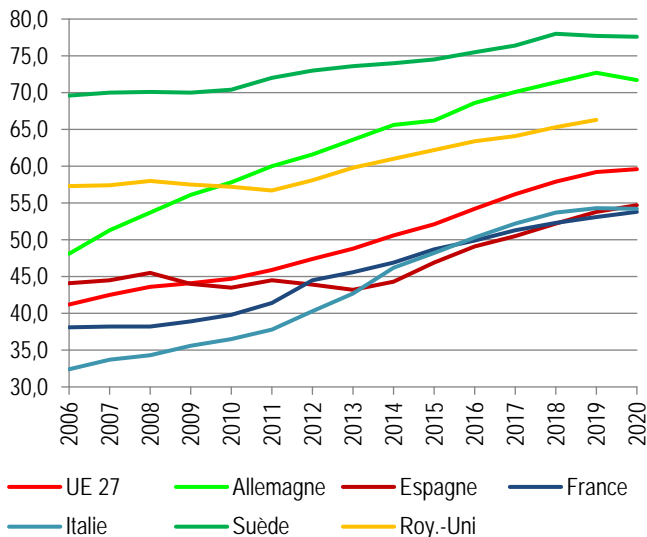

En % de la population 55 - 64 ans



Déchiffrages[s]



Emploi

Taux d'emploi 15-24 ans (%)



2020

Allemagne	48,2	Bulgarie	18,8
Autriche	50,2	Chypre	31,3
Belgique	24,1	Croatie	25,6
Danemark	53,2	Estonie	35,3
Espagne	18,5	Hongrie	27,2
Finlande	41,1	Lettonie	29,6
France	28,5	Lituanie	29,4
Grèce	13,8	Malte	48,3
Irlande	37,0	Pologne	28,4
Italie	16,8	Rép. Tchèque	25,1
Luxembourg	24,9	Roumanie	24,6
Pays-Bas	62,5	Slovaquie	22,7
Portugal	23,4	Slovénie	27,0
Suède	39,6	Royaume-Uni (19)	50,3
Zone Euro	32,1	Etats-Unis	45,9
UE 27	31,5	Japon	46,4

En % de la population 15 - 24 ans



Déchiffrages[s]



Emploi

Taux d'emploi 15-24 ans (%)

 2020

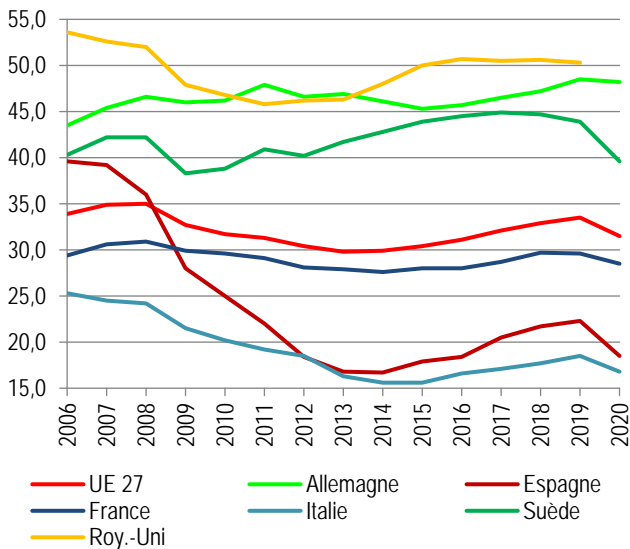

En % de la population 15 - 24 ans



Déchiffrages[s]



Emploi

Durée du travail annuelle (heures) 2019

Allemagne	1386	Bulgarie	-
Autriche	1501	Chypre	-
Belgique	1583	Croatie	-
Danemark	1380	Estonie	1711
Espagne	1686	Hongrie	1725
Finlande	1540	Lettonie	1661
France	1505	Lituanie	1635
Grèce	1949	Malte	-
Irlande	1772	Pologne	1806
Italie	1718	Rép. Tchèque	1788
Luxembourg	1506	Roumanie	-
Pays-Bas	1434	Slovaquie	1695
Portugal	1719	Slovénie	1593
Suède	1452	Royaume-Uni	1538
Zone Euro	-	Etats-Unis	1779
UE 27	-	Japon	1644

Toute heure travaillée y.c. travail saisonnier et à temps partiel



Déchiffrages[s]



Emploi

Taux de temps partiel total (%)

2020

Allemagne	22,5	Bulgarie	1,8
Autriche	27,2	Chypre	10,0
Belgique	24,4	Croatie	4,5
Danemark	23,4	Estonie	12,3
Espagne	13,9	Hongrie	4,8
Finlande	14,8	Lettonie	8,9
France	17,0	Lituanie	6,1
Grèce	8,6	Malte	11,1
Irlande	18,2	Pologne	5,9
Italie	18,2	Rép. Tchèque	5,7
Luxembourg	18,0	Roumanie	5,9
Pays-Bas	50,8	Slovaquie	4,5
Portugal	7,5	Slovénie	8,3
Suède	22,3	Royaume-Uni (19)	24,4
Zone Euro	19,9	Etats-Unis	-
UE 27	17,1	Japon (19)	25,2

% de l'emploi total



Déchiffrages[s]



Emploi

Taux de temps partiel Femmes (%)

2020

Allemagne	39,7	Bulgarie	2,1
Autriche	46,9	Chypre	13,6
Belgique	40,1	Croatie	6,1
Danemark	32,9	Estonie	16,8
Espagne	22,6	Hongrie	7,3
Finlande	19,8	Lettonie	11,3
France	27,0	Lituanie	7,5
Grèce	12,7	Malte	20,3
Irlande	28,2	Pologne	8,9
Italie	32,1	Rép. Tchèque	9,9
Luxembourg	30,8	Roumanie	6,0
Pays-Bas	75,5	Slovaquie	6,7
Portugal	10,1	Slovénie	12,1
Suède	31,7	Royaume-Uni (19)	39,3
Zone Euro	32,9	Etats-Unis	-
UE 27	28,0	Japon (19)	39,1

% de l'emploi total Femmes



Déchiffrages[s]



Emploi
2020

Taux de temps partiel Hommes (%)

Allemagne	7,1	Bulgarie	1,6
Autriche	9,7	Chypre	6,8
Belgique	10,5	Croatie	3,2
Danemark	14,8	Estonie	8,2
Espagne	6,5	Hongrie	2,8
Finlande	10,2	Lettonie	6,5
France	7,6	Lituanie	4,8
Grèce	5,5	Malte	4,7
Irlande	9,6	Pologne	3,4
Italie	8,0	Rép. Tchèque	2,4
Luxembourg	6,8	Roumanie	5,8
Pays-Bas	28,6	Slovaquie	2,7
Portugal	4,9	Slovénie	5,1
Suède	13,8	Royaume-Uni (19)	10,8
Zone Euro	8,6	Etats-Unis	-
UE 27	7,7	Japon (19)	14,2

% de l'emploi total Hommes



Déchiffrages[s]



Emploi

Durée de vie au travail (ans)

2020

Allemagne	39,1	Bulgarie	33,5
Autriche	37,5	Chypre	37,1
Belgique	33,4	Croatie	32,8
Danemark	40,0	Estonie	39,2
Espagne	34,8	Hongrie	34,4
Finlande	38,8	Lettonie	37,3
France	35,2	Lituanie	37,4
Grèce	32,8	Malte	36,9
Irlande	36,9	Pologne	33,6
Italie	31,2	Rép. Tchèque	36,0
Luxembourg	34,1	Roumanie	34,0
Pays-Bas	41,0	Slovaquie	34,0
Portugal	37,6	Slovénie	35,7
Suède	42,0	Royaume-Uni (19)	39,4
Zone Euro	35,7	Etats-Unis	-
UE 27	35,7	Japon	-





Durée probable au travail d'une personne de 15 ans



Déchiffrages[s]



EU04 - Chômage

	Page
> Taux de chômage total	 2
> Taux de chômage Femmes	3
> Taux de chômage Hommes	4
> Taux de chômage des moins de 25 ans	 5
> Taux de chômage de longue durée	 6
> Taux "NEET" 15-24 ans	 7
> Dépenses d'indemnisation du chômage	8
> Dépenses actives en faveur de l'emploi	9
> Coût du service public pour l'emploi	10
> Dépense totale	11

MàJ : 21/04/21

Sources : Eurostat et OCDE



Déchiffrages[s]



Chômage

Taux de chômage total (%)



2020

Allemagne	3,8	Bulgarie	4,1
Autriche	5,4	Chypre	7,5
Belgique	5,6	Croatie	6,8
Danemark	5,6	Estonie	5,4
Espagne	15,5	Hongrie	3,7
Finlande	7,8	Lettonie	6,4
France	8,0	Lituanie	6,3
Grèce	16,3	Malte	3,5
Irlande	5,7	Pologne	3,4
Italie	9,2	République tchèque	2,0
Luxembourg	6,8	Roumanie	3,9
Pays-Bas	3,8	Slovaquie	5,8
Portugal	6,9	Slovénie	4,6
Suède	8,3	Royaume-Uni (19)	4,0
Zone Euro	7,8	Etats-Unis (19)	3,7
UE 27	7,1	Japon (19)	2,4

En % de la population active totale



Déchiffrages[s]



Chômage

Taux de chômage total (%)

 2020

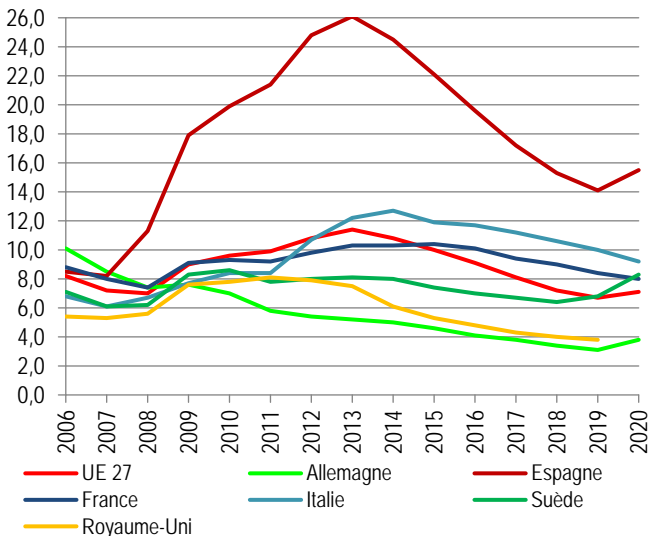

En % de la population active totale



Déchiffrages[s]



Chômage

Taux de chômage Femmes (%)

2020

Allemagne	3,4	Bulgarie	4,8
Autriche	5,2	Chypre	7,6
Belgique	5,4	Croatie	7,6
Danemark	6,0	Estonie	6,6
Espagne	17,4	Hongrie	4,5
Finlande	7,5	Lettonie	7,1
France	8,0	Lituanie	7,7
Grèce	19,8	Malte	4,4
Irlande	5,7	Pologne	3,3
Italie	10,2	République tchèque	3,0
Luxembourg	7,0	Roumanie	4,7
Pays-Bas	4,0	Slovaquie	7,1
Portugal	7,1	Slovénie	5,6
Suède	8,3	Royaume-Uni (19)	3,5
Zone Euro	8,1	Etats-Unis (19)	3,6
UE 27	7,3	Japon (19)	2,2

En % de la population active totale



Déchiffrages[s]



Chômage

Taux de chômage Hommes (%) 2020

Allemagne	4,2	Bulgarie	5,4
Autriche	5,5	Chypre	7,6
Belgique	5,7	Croatie	7,5
Danemark	5,3	Estonie	7,0
Espagne	13,9	Hongrie	4,1
Finlande	8,0	Lettonie	9,1
France	8,1	Lituanie	9,3
Grèce	13,6	Malte	4,2
Irlande	5,6	Pologne	3,1
Italie	8,4	République tchèque	2,2
Luxembourg	6,6	Roumanie	5,3
Pays-Bas	3,7	Slovaquie	6,4
Portugal	6,6	Slovénie	4,4
Suède	8,3	Royaume-Uni (19)	3,9
Zone Euro	7,5	Etats-Unis (19)	3,7
UE 27	6,8	Japon (19)	2,6

En % de la population active totale



Déchiffrages[s]



Chômage

Taux de chômage < 25 ans (%)



2020

Allemagne	7,5	Bulgarie	14,2
Autriche	10,5	Chypre	18,2
Belgique	15,3	Croatie	21,1
Danemark	11,6	Estonie	17,9
Espagne	38,3	Hongrie	12,8
Finlande	21,4	Lettonie	14,9
France	20,2	Lituanie	19,6
Grèce	35,0	Malte	10,7
Irlande	15,3	Pologne	10,8
Italie	29,4	République tchèque	8,0
Luxembourg	23,2	Roumanie	17,3
Pays-Bas	9,1	Slovaquie	19,3
Portugal	22,6	Slovénie	14,2
Suède	23,9	Royaume-Uni (19)	11,2
Zone Euro	17,4	Etats-Unis (19)	8,4
UE 27	16,8	Japon (19)	3,7

En % de la population active totale



Déchiffrages[s]



Chômage

Taux de chômage < 25 ans (%)

 2020

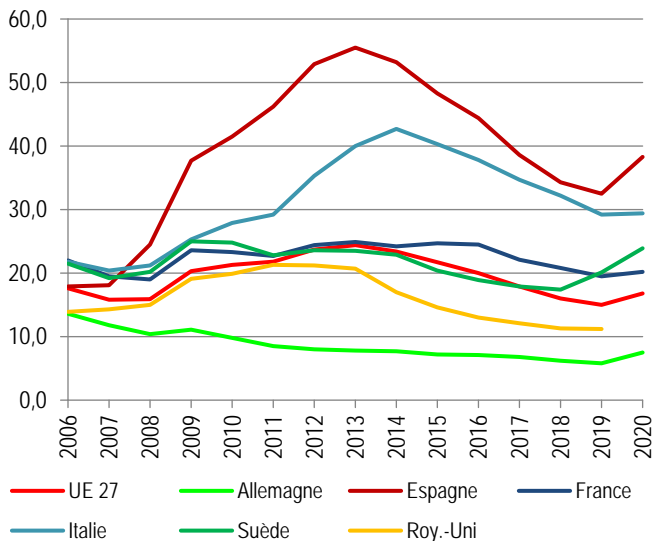

En % de la population active totale < 25 ans



Déchiffrages[s]



Chômage

Taux de chômage > 1 an (%)



2020

Allemagne	1,1	Bulgarie	2,3
Autriche	1,3	Chypre	2,1
Belgique	2,3	Croatie	2,1
Danemark	0,9	Estonie	1,2
Espagne	5,0	Hongrie	1,1
Finlande	1,2	Lettonie	2,2
France	2,9	Lituanie	2,5
Grèce	10,9	Malte	1,1
Irlande	1,3	Pologne	0,6
Italie	4,7	République tchèque	0,6
Luxembourg	1,7	Roumanie	1,5
Pays-Bas	0,9	Slovaquie	3,2
Portugal	2,3	Slovénie	1,9
Suède	1,1	Royaume-Uni (19)	0,9
Zone Euro	2,9	Etats-Unis (19)	0,8
UE 27	2,5	Japon (19)	0,6

En % de la population active totale



Déchiffrages[s]



Chômage

Taux de chômage > 1 an (%)



2020

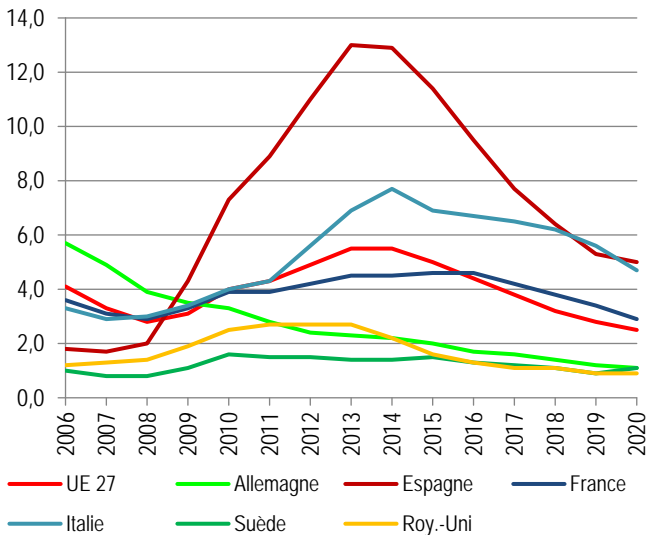

En % de la population active totale



Déchiffrages[s]



Chômage

Taux NEET* 15-29 ans



2020

Allemagne	8,6	Bulgarie	18,1
Autriche	9,5	Chypre	15,3
Belgique	12,0	Croatie	14,6
Danemark	10,2	Estonie	11,2
Espagne	17,3	Hongrie	14,7
Finlande	10,3	Lettonie	11,9
France	14,0	Lituanie	13,0
Grèce	18,7	Malte	9,4
Irlande	14,1	Pologne	12,9
Italie	23,3	République tchèque	11,0
Luxembourg	7,7	Roumanie	16,6
Pays-Bas	5,7	Slovaquie	15,2
Portugal	11,0	Slovénie	9,2
Suède	7,2	Royaume-Uni (19)	11,4
Zone Euro	13,8	Etats-Unis (19)	12,2
UE 27	13,7	Japon	-

En % de la population active totale

* Sans emploi, ne participant ni à l'éducation ni à la formation



Déchiffrages[s]



Chômage

Taux NEET* 15-29 ans

2020

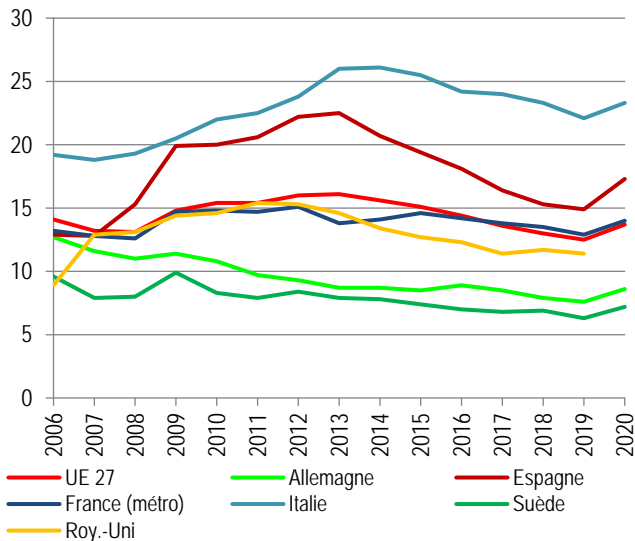

En % de la population active totale

* Sans emploi, ne participant ni à l'éducation ni à la formation



Déchiffrages[s]



Chômage

Dépenses d'indemnisation (% PIB)

2017

Allemagne	0,75	Bulgarie	0,41
Autriche	1,41	Chypre	0,46
Belgique	1,39	Croatie	0,24
Danemark	1,09	Estonie	0,38
Espagne	1,52	Hongrie	0,22
Finlande	1,58	Lettonie	0,41
France	1,97	Lituanie	0,25
Grèce	0,50	Malte	0,06
Irlande	0,84	Pologne	0,20
Italie	1,22	Rép. Tchèque	0,16
Luxembourg	0,60	Roumanie	0,05
Pays-Bas	1,51	Slovaquie	0,33
Portugal	1,04	Slovénie	0,43
Suède	0,53	Royaume-Uni	-
Zone Euro	-	Etats-Unis	-
UE 27	-	Japon	-



Déchiffrages[s]



Chômage

Dépenses actives (% PIB) 2017

Allemagne	0,26	Bulgarie	0,11
Autriche	0,60	Chypre	0,09
Belgique	0,54	Croatie	0,32
Danemark	1,39	Estonie	0,28
Espagne	0,53	Hongrie	0,79
Finlande	0,85	Lettonie	0,13
France	0,64	Lituanie	0,25
Grèce	0,18	Malte	0,13
Irlande	0,34	Pologne	0,34
Italie	-	Rép. Tchèque	0,20
Luxembourg	0,66	Roumanie	0,03
Pays-Bas	0,42	Slovaquie	0,19
Portugal	0,36	Slovénie	0,17
Suède	0,97	Royaume-Uni	-
Zone Euro	-	Etats-Unis	-
UE 27	-	Japon	-



Déchiffrages[s]



Chômage

Coût service public l'emploi (% PIB)

2017

Allemagne	0,39	Bulgarie	0,03
Autriche	0,19	Chypre	0,02
Belgique	0,34	Croatie	0,06
Danemark	0,46	Estonie	0,14
Espagne	0,15	Hongrie	0,07
Finlande	0,11	Lettonie	0,05
France	0,24	Lituanie	0,06
Grèce	0,01	Malte	0,19
Irlande	0,03	Pologne	0,08
Italie	-	Rép. Tchèque	0,12
Luxembourg	0,06	Roumanie	0,03
Pays-Bas	0,22	Slovaquie	0,04
Portugal	0,03	Slovénie	0,08
Suède	0,25	Royaume-Uni	-
Zone Euro	-	Etats-Unis	-
UE 27	-	Japon	-



Déchiffrages[s]



Chômage

Dépense totale (% PIB)



2017

Allemagne	1,40	Bulgarie	0,54
Autriche	2,20	Chypre	0,57
Belgique	2,27	Croatie	0,62
Danemark	2,94	Estonie	0,80
Espagne	2,19	Hongrie	1,07
Finlande	2,53	Lettonie	0,59
France	2,84	Lituanie	0,55
Grèce	0,68	Malte	0,38
Irlande	1,22	Pologne	0,62
Italie	-	Rép. Tchèque	0,47
Luxembourg	1,32	Roumanie	0,10
Pays-Bas	2,15	Slovaquie	0,55
Portugal	1,43	Slovénie	0,68
Suède	1,75	Royaume-Uni	-
Zone Euro	-	Etats-Unis	-
UE 27	-	Japon	-

Déchiffrages[s]



EU05 - Prix-Rémunérations

	Page
> Taux d'inflation	2
> Prix comparés	3
> Ecart salaires Femmes/Hommes	 4
> Masse salariale dans le PIB	 5
> Productivité par tête	6
> Coût du travail unitaire nominal	7

MàJ : 21/05/21

Sources : Eurostat et OCDE



Déchiffrages[s]



Prix-salaires

Inflation (%)

2020

Allemagne	0,4	Bulgarie	1,2
Autriche	1,4	Chypre	-1,1
Belgique	0,4	Croatie	0,0
Danemark	0,3	Estonie	-0,6
Espagne	-0,3	Hongrie	3,4
Finlande	0,4	Lettonie	0,1
France	0,5	Lituanie	1,1
Grèce	-1,3	Malte	0,8
Irlande	-0,5	Pologne	3,7
Italie	-0,1	Rép. Tchèque	3,3
Luxembourg	0,0	Roumanie	2,3
Pays-Bas	1,1	Slovaquie	2,0
Portugal	-0,1	Slovénie	-0,3
Suède	0,7	Royaume-Uni (19)	1,8
Zone Euro	0,3	Etats-Unis	1,2
UE 27	0,7	Japon	0,0



Déchiffrages[s]



Prix-salaires

Prix comparés (SPA)

2019

Allemagne	107,3	Bulgarie	53,3
Autriche	113,8	Chypre	91,3
Belgique	115,1	Croatie	71,2
Danemark	140,8	Estonie	85,3
Espagne	96,3	Hongrie	66,8
Finlande	125,6	Lettonie	77,8
France	113,4	Lituanie	68,6
Grèce	86,3	Malte	86,6
Irlande	135,4	Pologne	60,1
Italie	101,7	Rép. Tchèque	75,1
Luxembourg	132,0	Roumanie	55,2
Pays-Bas	116,7	Slovaquie	86,4
Portugal	87,6	Slovénie	87,0
Suède	123,0	Royaume-Uni	120,6
Zone Euro	105,9	Etats-Unis	121,9
UE 27	100,0	Japon	127,0

SPA : Standard de pouvoir d'achat



Déchiffrages[s]



Prix-salaires

Ecart rémunérations F/H (en % H)¹



2019

Allemagne	-19,2	Bulgarie	-14,1
Autriche	-19,9	Chypre	-10,1
Belgique	-5,8	Croatie	-11,5
Danemark (8)	-14,6	Estonie (18)	-21,8
Espagne	-11,9	Hongrie (18)	-12,2
Finlande (18)	-17,1	Lettonie (18)	-19,6
France	-16,5	Lituanie	-13,3
Grèce (18)	-7,9	Malte	-11,6
Irlande (17)	-14,4	Pologne	-8,5
Italie (18)	-3,9	Rép. Tchèque	-18,9
Luxembourg	-1,3	Roumanie	-3,3
Pays-Bas	-14,6	Slovaquie	-18,4
Portugal	-10,6	Slovénie	-7,9
Suède	-11,8	Royaume-Uni (18)	-19,8
Zone Euro (18)	-15,0	Etats-Unis	-
UE 27	-14,1	Japon	-

¹ Entreprises de 10 salariés et plus



Déchiffrages[s]



Prix-salaires

Ecart rémunérations F/H (en % H)¹



2019

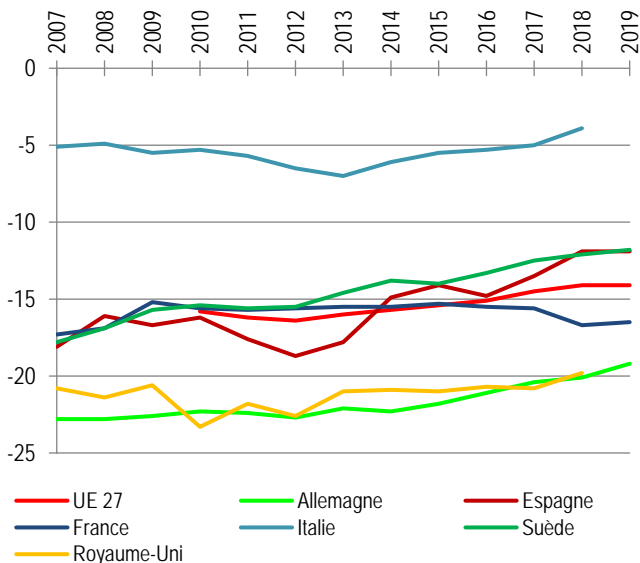

¹ Entreprises de 10 salariés et plus



Déchiffrages[s]



Prix-salaires

Masse salariale/PIB (%)



2020

Allemagne	55,1	Bulgarie	45,5
Autriche	50,4	Chypre	45,8
Belgique	50,8	Croatie	51,3
Danemark	51,6	Estonie	50,7
Espagne	48,2	Hongrie	42,0
Finlande	46,4	Lettonie	52,3
France	52,5	Lituanie	49,2
Grèce	40,7	Malte	46,7
Irlande	27,4	Pologne	40,5
Italie	40,6	Rép. Tchèque	45,9
Luxembourg	49,5	Roumanie	41,3
Pays-Bas	50,4	Slovaquie	44,5
Portugal	47,9	Slovénie	53,7
Suède	48,9	Royaume-Uni (19)	49,7
Zone Euro	49,5	Etats-Unis (17)	53,5
UE 27	48,9	Japon (17)	50,4



Déchiffrages[s]



Prix-salaires

Masse salariale/PIB (%)



2020

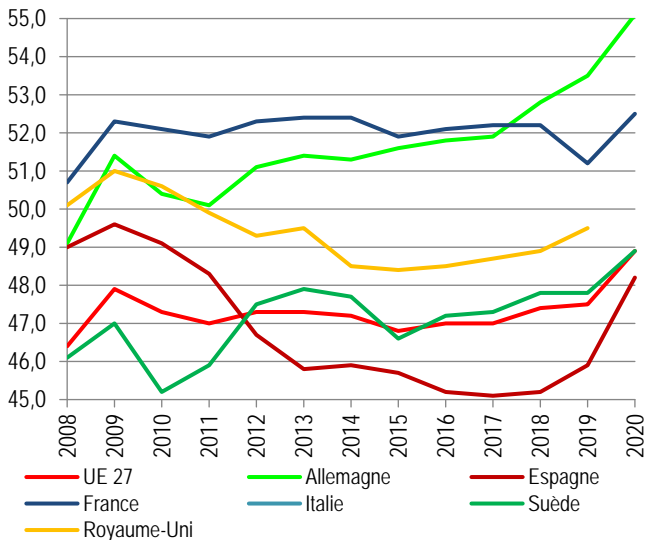

Déchiffrages[s]



Prix-salaires

Productivité par tête (UE28 = 100) 2019

Allemagne	103,2	Bulgarie	48,8
Autriche	115,4	Chypre	83,3
Belgique	129,2	Croatie	72,9
Danemark	117,5	Estonie	78,8
Espagne	98,7	Hongrie	70,8
Finlande	107,1	Lettonie	68,6
France	117,2	Lituanie	78,5
Grèce	72,9	Malte	94,4
Irlande	195,0	Pologne	79,9
Italie	105,6	Rép. Tchèque	85,0
Luxembourg	162,2	Roumanie	72,9
Pays-Bas	108,3	Slovaquie	73,0
Portugal	77,0	Slovénie	82,6
Suède	111,0	Royaume-Uni	99,4
Zone Euro	105,6	Etats-Unis	-
UE 27	100,0	Japon	-



Déchiffrages[s]



Prix-salaires

Coût du travail unitaire nominal*

2020

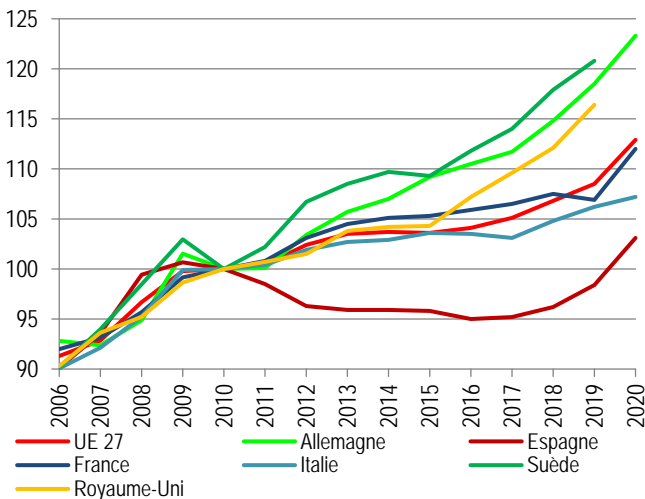



* Calculé sur les heures travaillées



Déchiffrages[s]



EU06 - Inégalités-Pauvreté

- > Inégalités de revenus  2
- > Taux de pauvreté avant transf. sociaux 3
- > Taux de pauvreté après transf. sociaux  4
- > Part des enfants vivant dans un ménage dont aucun adulte ne travaille 5

Le taux de pauvreté d'Eurostat est calculé grâce aux données récoltées au cours d'une enquête européenne annuelle sur les revenus et les conditions de vie. Cette enquête est déclinée dans chaque pays de l'Union. Dans l'enquête d'une année donnée, les informations sur les revenus communiquées par les ménages, sont celles de l'année précédente. Ainsi, pour la plupart des pays, le taux de pauvreté et les inégalités de revenus de l'année 2015 sont basées sur les revenus des ménages de 2014.

Les données européennes relatives à la France peuvent légèrement différer de celles fournies par l'Insee qui utilise une autre enquête fondée sur les données fiscales.

MàJ : 20/02/21

Sources : Eurostat et OCDE



Déchiffrages[s]



Inégalités-Pauvreté

Inégalités de revenus (10 %)



2019

Allemagne	10,1	Bulgarie	15,2
Autriche	7,0	Chypre	7,1
Belgique	5,3	Croatie	7,7
Danemark	6,9	Estonie	8,0
Espagne	11,0	Hongrie	7,0
Finlande	5,4	Lettonie	11,3
France	6,7	Lituanie	11,5
Grèce	8,8	Malte	6,1
Irlande	5,9	Pologne	7,1
Italie	12,3	Rép. Tchèque	4,8
Luxembourg	9,3	Roumanie	13,6
Pays-Bas	6,1	Slovaquie	5,1
Portugal	8,7	Slovénie	4,9
Suède	7,3	Royaume-Uni (18)	10,0
Zone Euro	8,5	Etats-Unis	-
UE 27	8,4	Japon	-

Rapport 10 % plus élevés sur 10 % plus faibles



Déchiffrages[s]



Inégalités-Pauvreté

Inégalités de revenus (10 %)

 2019

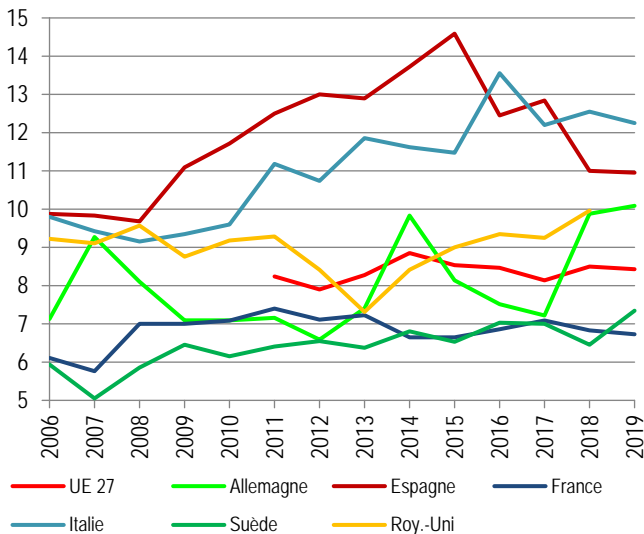

Rapport 10 % plus élevés sur 10 % plus faibles



Déchiffrages[s]



Inégalités-Pauvreté

Taux pauvreté avant transferts (%) 2019

Allemagne	23,2	Bulgarie	29,6
Autriche	26,2	Chypre	22,7
Belgique	25,4	Croatie	24,3
Danemark	23,7	Estonie	30,2
Espagne	26,9	Hongrie	20,0
Finlande	25,2	Lettonie	29,9
France	23,5	Lituanie	30,1
Grèce	23,2	Malte	23,2
Irlande	31,0	Pologne	24,4
Italie	25,2	Rép. Tchèque	16,6
Luxembourg	26,5	Roumanie	28,1
Pays-Bas	21,4	Slovaquie	19,2
Portugal	22,7	Slovénie	22,0
Suède	28,9	Royaume-Uni (18)	29,1
Zone Euro	24,4	Etats-Unis	-
UE 27	24,4	Japon	-

< 60 % revenu médian (Individus)



Déchiffrages[s]



Inégalités-Pauvreté

Taux pauvreté après transferts (%)



2019

Allemagne	14,8	Bulgarie	22,6
Autriche	13,3	Chypre	14,7
Belgique	14,8	Croatie	18,3
Danemark	12,5	Estonie	21,7
Espagne	20,7	Hongrie	12,3
Finlande	11,6	Lettonie	22,9
France	13,6	Lituanie	20,6
Grèce	17,9	Malte	17,1
Irlande	13,1	Pologne	15,4
Italie	20,1	Rép. Tchèque	10,1
Luxembourg	17,5	Roumanie	23,8
Pays-Bas	13,2	Slovaquie	11,9
Portugal	17,2	Slovénie	12,0
Suède	17,1	Royaume-Uni (18)	18,6
Zone Euro	16,4	Etats-Unis (18)	17,8
UE 27	16,5	Japon (18)	15,7

< 60 % revenu médian (Individus)



Déchiffrages[s]



Inégalités-Pauvreté

Taux pauvreté après transferts (%)



2019

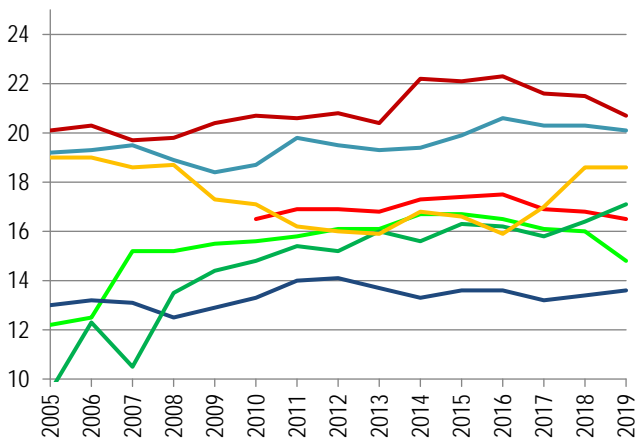

— UE28 — Allemagne — Espagne — France
— Italie — Suède — Roy.-Uni

< 60 % revenu médian (Individus)



Déchiffrages[s]



Inégalités-Pauvreté

Enfants ménages chômage

2019

Allemagne	8,4	Bulgarie	9,3
Autriche	6,2	Chypre	6,0
Belgique	10,9	Croatie	5,7
Danemark	7,5	Estonie	7,3
Espagne	8,3	Hongrie	5,6
Finlande	4,8	Lettonie	7,6
France	11,5	Lituanie	8,5
Grèce	8,3	Malte	7,0
Irlande	10,9	Pologne	8,3
Italie	9,4	Rép. Tchèque	5,5
Luxembourg	6,2	Roumanie	7,3
Pays-Bas	5,3	Slovaquie	7,5
Portugal	4,5	Slovénie	2,6
Suède	10,5	Royaume-Uni	10,5
Zone Euro	9,0	Etats-Unis	-
UE 27	8,7	Japon	-



% enfants (< 18 ans) dans ménages dont aucun adulte ne travaille



Déchiffrages[s]



EU07 - PIB-Croissance

- > Taux de croissance 2020 (p)
- > Taux de croissance 2021 (p)
- > Taux de croissance 2022 (p)
- > Taux de croissance cumulée depuis 2010 
- > PIB en Md€ courants
- > Poids dans l'UE (Md€)
- > PIB par habitant (SPA) (UE 27= 100)
- > PIB par habitant (€ aux prix du marché) 
- > EBE/PIB

Voir données complémentaires [EU05 - Prix-Salaires](#)

MàJ : 04/10/21

Sources : Eurostat et OCDE



Déchiffrages[s]



Croissance-PIB

Croissance

2020

Allemagne	- 4,8	Bulgarie	- 4,2
Autriche	- 6,3	Chypre	- 5,1
Belgique	- 6,3	Croatie	- 8,0
Danemark	- 2,7	Estonie	- 2,9
Espagne	- 10,8	Hongrie	- 5,0
Finlande	- 2,8	Lettonie	- 3,6
France	- 7,9	Lituanie	- 0,9
Grèce	- 8,2	Malte	- 7,8
Irlande	3,4	Pologne	- 2,7
Italie	- 8,9	Rép. Tchèque	- 5,6
Luxembourg	- 1,3	Roumanie	- 3,9
Pays-Bas	- 3,7	Slovaquie	- 4,8
Portugal	- 7,6	Slovénie	- 5,5
Suède	- 2,8	Royaume-Uni	- 9,8
Zone Euro	- 6,5	Etats-Unis	- 3,5
UE 27	- 6,0	Japon	- 4,8

En volume, par rapport à l'année précédente



Déchiffrages[s]



Croissance-PIB

Croissance (% prév UE 07/21)	2021 (p)
Allemagne	3,6
Autriche	3,8
Belgique	5,4
Danemark	3,0
Espagne	6,2
Finlande	2,7
France	6,0
Grèce	4,3
Irlande	7,2
Italie	5,0
Luxembourg	4,8
Pays-Bas	3,3
Portugal	3,9
Suède	4,6
Zone Euro	4,8
UE 27	4,8
Bulgarie	4,6
Chypre	4,3
Croatie	5,4
Estonie	4,9
Hongrie	6,3
Lettonie	3,8
Lituanie	3,8
Malte	5,6
Pologne	4,8
Rép. Tchèque	3,9
Roumanie	7,4
Slovaquie	4,9
Slovénie	5,7
Royaume-Uni	5,0
Etats-Unis	6,3
Japon	3,1

En volume, par rapport à l'année précédente



Déchiffrages[s]



Croissance-PIB

Croissance (% prév UE 07/21) 2022 (p)

Allemagne	4,6	Bulgarie	4,1
Autriche	4,5	Chypre	3,8
Belgique	3,7	Croatie	5,9
Danemark	3,4	Estonie	3,8
Espagne	6,3	Hongrie	5,0
Finlande	2,9	Lettonie	6,0
France	4,2	Lituanie	3,9
Grèce	6,0	Malte	5,8
Irlande	5,1	Pologne	5,2
Italie	4,2	Rép. Tchèque	4,5
Luxembourg	3,3	Roumanie	4,9
Pays-Bas	3,3	Slovaquie	5,3
Portugal	5,1	Slovénie	5,0
Suède	3,6	Royaume-Uni	-
Zone Euro	4,5	Etats-Unis	-
UE 27	4,5	Japon	-

En volume, par rapport à l'année précédente



Déchiffrages[s]



Croissance-PIB

Croissance cumulée (%) 2010-2020



Allemagne	11,3	Bulgarie	20,2
Autriche	6,6	Chypre	5,8
Belgique	6,6	Croatie	3,1
Danemark	15,4	Estonie	35,3
Espagne	-1,3	Hongrie	23,8
Finlande	6,0	Lettonie	29,1
France	4,0	Lituanie	38,4
Grèce	-22,1	Malte	54,3
Irlande	87,4	Pologne	34,5
Italie	-8,2	Rép. Tchèque	17,5
Luxembourg	22,4	Roumanie	35,3
Pays-Bas	9,6	Slovaquie	20,8
Portugal	-2,1	Slovénie	14,0
Suède	17,8	Royaume-Uni	6,0
Zone Euro	5,3	Etats-Unis	17,4
UE 27	7,6	Japon	5,9

En volume, PIB 2020 par rapport au PIB 2010 (%)



Déchiffrages[s]



Croissance-PIB

Croissance cumulée (%)

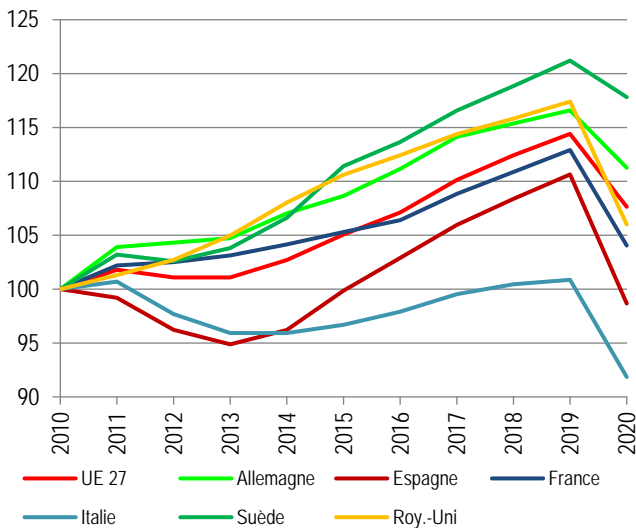

En volume, base 100 en 2010



Déchiffrages[s]



Croissance-PIB

PIB en Md€ courants

2020

Allemagne	3 367,6	Bulgarie	60,6
Autriche	379,3	Chypre	20,8
Belgique	451,2	Croatie	49,3
Danemark	312,5	Estonie	26,8
Espagne	1 121,9	Hongrie	135,9
Finlande	236,2	Lettonie	29,3
France	2 302,9	Lituanie	48,9
Grèce	165,8	Malte	13,1
Irlande	372,9	Pologne	523,7
Italie	1 653,6	Rép. Tchèque	215,3
Luxembourg	64,2	Roumanie	218,2
Pays-Bas	800,1	Slovaquie	91,6
Portugal	200,1	Slovénie	46,9
Suède	475,3	Royaume-Uni	2 284,2
Zone Euro	11 391,2	Etats-Unis	15 108,6
UE 27	13 381,3	Japon (19)	3 946,7



Déchiffrages[s]



Croissance-PIB

Poids dans l'UE (%)		2020	
Allemagne	25,2	Bulgarie	0,5
Autriche	2,8	Chypre	0,2
Belgique	3,4	Croatie	0,4
Danemark	2,3	Estonie	0,2
Espagne	8,4	Hongrie	1,0
Finlande	1,8	Lettonie	0,2
France	17,2	Lituanie	0,4
Grèce	1,2	Malte	0,1
Irlande	2,8	Pologne	3,9
Italie	12,4	Rép. Tchèque	1,6
Luxembourg	0,5	Roumanie	1,6
Pays-Bas	6,0	Slovaquie	0,7
Portugal	1,5	Slovénie	0,4
Suède	3,6	Royaume-Uni	-
Zone Euro	85,1	Etats-Unis	-
UE 27	100,0	Japon	-

Sur la base du PIB en Md€ courants



Déchiffrages[s]



Croissance-PIB

PIB/hab (SPA) - UE27 = 100

2020

Allemagne	121	Bulgarie	55
Autriche	124	Chypre	87
Belgique	117	Croatie	64
Danemark	136	Estonie	86
Espagne	86	Hongrie	74
Finlande	115	Lettonie	72
France	103	Lituanie	87
Grèce	64	Malte	97
Irlande	211	Pologne	76
Italie	94	Rép. Tchèque	94
Luxembourg	266	Roumanie	72
Pays-Bas	133	Slovaquie	71
Portugal	77	Slovénie	89
Suède	123	Royaume-Uni	102
Zone Euro	105	Etats-Unis	136
UE 27	100	Japon	91

SPA : Standard de pouvoir d'achat



Déchiffrages[s]



Croissance-PIB

PIB/hab (€ prix du marché)



2020

Allemagne	40 490	Bulgarie	8 750
Autriche	42 540	Chypre	23 400
Belgique	39 110	Croatie	12 170
Danemark	53 600	Estonie	20 190
Espagne	23 690	Hongrie	13 940
Finlande	42 700	Lettonie	15 430
France	33 960	Lituanie	17 510
Grèce	15 490	Malte	25 310
Irlande	74 870	Pologne	13 650
Italie	27 810	Rép. Tchèque	20 120
Luxembourg	101 760	Roumanie	11 290
Pays-Bas	45 870	Slovaquie	16 770
Portugal	19 430	Slovénie	22 310
Suède	45 910	Royaume-Uni (19)	37 830
Zone Euro	33 230	Etats-Unis	-
UE 27	29 860	Japon	-



Déchiffrages[s]



Croissance-PIB

PIB/hab (€ prix du marché)



2020

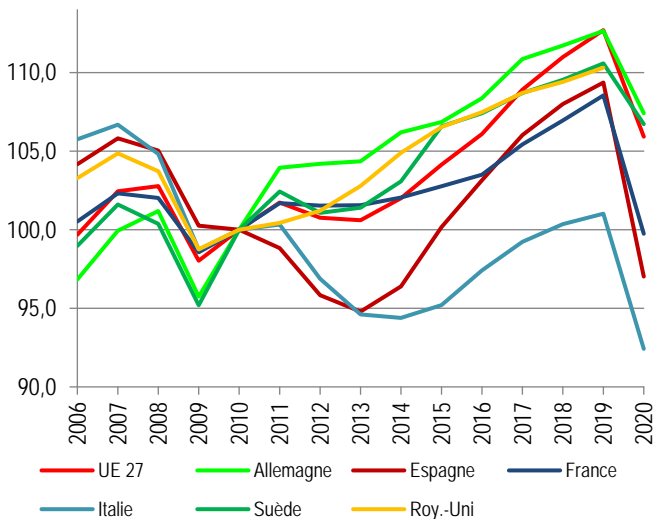

Volumes chaînés, base 100 en 2010



Déchiffrages[s]



Croissance-PIB

EBE + Revenu mixte/PIB (%)		2019	
Allemagne	36,6	Bulgarie	44,8
Autriche	39,2	Chypre	41,0
Belgique	40,8	Croatie	35,0
Danemark	35,3	Estonie	37,9
Espagne	43,9	Hongrie	43,4
Finlande	40,8	Lettonie	38,5
France	34,9	Lituanie	43,7
Grèce	47,9	Malte	46,0
Irlande	65,5	Pologne	47,7
Italie	47,0	Rép. Tchèque	46,1
Luxembourg	40,0	Roumanie	52,3
Pays-Bas	41,0	Slovaquie	46,7
Portugal	41,0	Slovénie	36,7
Suède	31,9	Royaume-Uni	38,6
Zone Euro	40,5	Etats-Unis	-
UE 27	40,7	Japon	-



Déchiffrages[s]



EU07b- Commerce extérieur

Principaux pays exportateurs et importateurs

- > Marchandises
- > Services
- > Marchandises et services

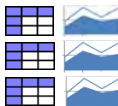

MàJ : 01/03/21

Source OMC



Déchiffrages[s]



Commerce extérieur

Marchandises



2019

Md\$	<i>Exportations</i>	<i>Importations</i>	<i>Couverture (%)</i>
Chine	2499	2078	120
Etats-Unis	1643	2567	64
Allemagne	1489	1234	121
Pays-Bas	709	635	112
Japon	706	720	98
France	571	654	87
Corée du Sud	542	503	108
Hong Kong	535	578	93
Italie	532	473	112
Royaume-Uni	470	696	68
Mexique	461	467	99
Canada	447	463	97
Belgique	445	426	104
Russie	420	254	165
Singapour	391	359	109
Espagne	334	372	90



Déchiffrages[s]

Commerce extérieur

Marchandises

2019

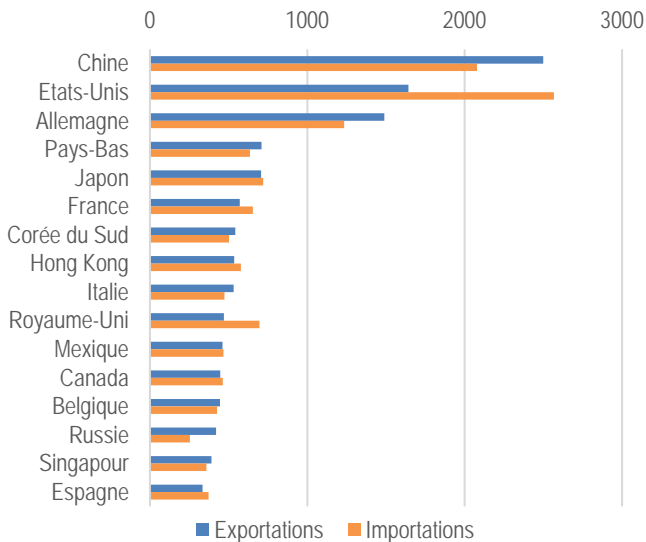

En Md\$



Déchiffrages[s]

Commerce extérieur

Services

 2019

Md\$	<i>Exportations</i>	<i>Importations</i>	<i>Couverture (%)</i>
Etats-Unis	853	564	151
Royaume-Uni	412	279	148
Allemagne	335	363	92
France	287	263	109
Chine	281	497	57
Pays-Bas	262	246	107
Irlande	239	321	74
Inde	214	178	120
Singapour	205	199	103
Japon	187	202	93
Espagne	158	86	184
Italie	121	123	98
Suisse	120	104	115
Belgique	118	120	98
Luxembourg	112	86	130
Canada	101	114	89



Déchiffrages[s]

Commerce extérieur

Services

2019

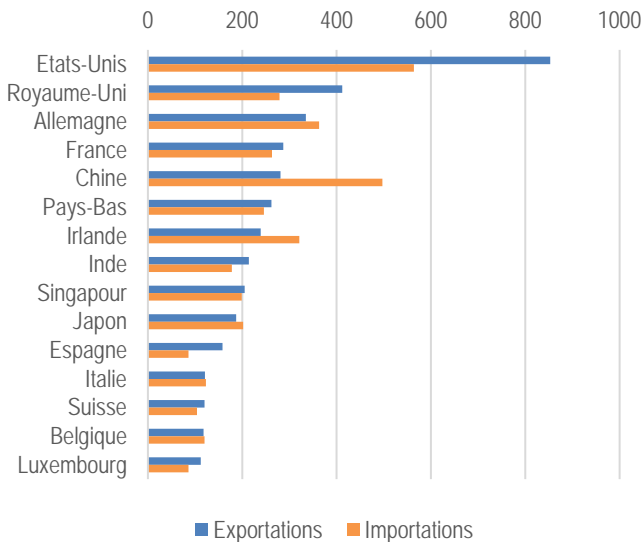

En Md\$



Déchiffrages[s]

Commerce extérieur

Marchandises et services



2019

Md\$	<i>Exportations</i>	<i>Importations</i>	<i>Couverture (%)</i>
Chine	2780	2575	108
Etats-Unis	2496	3131	80
Allemagne	1824	1597	114
Pays-Bas	971	881	110
Japon	893	922	97
Royaume-Uni	882	975	90
France	858	917	94
Inde	749	756	99
Italie	653	596	110
Corée du Sud	643	628	102
Honk-Kong	636	657	97
Singapour	596	558	107
Belgique	563	546	103
Canada	548	577	95
Espagne	492	458	107
Mexique	491	503	98
Russie	482	351	137



Déchiffrages[s]

Commerce extérieur

Marchandises et services

2019

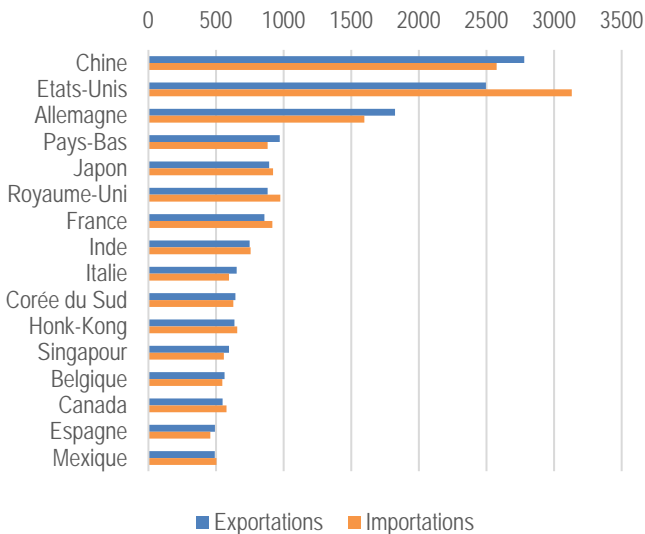



En Md\$



Déchiffrages[s]



EU08 - Finances publiques

	Page
> Cotisations sociales	2
> Impôts sur le revenu et le patrimoine	3
> Impôts sur la production	4
> Recettes publiques	5
> Dépenses publiques	6
> Soldes publics	 7
> Dettes publiques	 8
> Budget européen	9
> Solde budgétaire/UE	10

MàJ : 09/11/21

Sources : Eurostat et OCDE



Déchiffrages[s]



Finances publiques

Cotisations sociales (% PIB)

2020

Allemagne	18,1	Bulgarie	9,2
Autriche	16,1	Chypre	11,2
Belgique	16,0	Croatie	11,9
Danemark	0,8	Estonie	12,7
Espagne	14,5	Hongrie	11,2
Finlande	11,7	Lettonie	10,5
France	17,1	Lituanie	10,7
Grèce	15,4	Malte	6,4
Irlande	4,0	Pologne	14,6
Italie	13,8	Rép. Tchèque	16,0
Luxembourg	12,6	Roumanie	12,0
Pays-Bas	14,1	Slovaquie	15,7
Portugal	12,8	Slovénie	17,2
Suède	3,4	Royaume-Uni (19)	8,1
Zone Euro	15,6	Etats-Unis	-
UE 27	14,6	Japon	-



Déchiffrages[s]



Finances publiques

Impôts sur revenu et patrim. (% PIB) 2020

Allemagne	12,7	Bulgarie	5,9
Autriche	12,7	Chypre	9,7
Belgique	15,7	Croatie	6,5
Danemark	30,9	Estonie	7,8
Espagne	11,2	Hongrie	6,8
Finlande	16,0	Lettonie	7,1
France	13,2	Lituanie	8,8
Grèce	9,2	Malte	12,9
Irlande	10,1	Pologne	8,0
Italie	15,2	Rép. Tchèque	8,5
Luxembourg	15,9	Roumanie	4,7
Pays-Bas	13,2	Slovaquie	7,2
Portugal	10,1	Slovénie	7,9
Suède	18,2	Royaume-Uni 19)	14,0
Zone Euro	13,0	Etats-Unis	-
UE 27	13,0	Japon	-

Déchiffrages[s]



Finances publiques

Impôts sur prod. et import (% PIB)

2020

Allemagne	10,3	Bulgarie	15,1
Autriche	13,7	Chypre	13,5
Belgique	13,2	Croatie	18,7
Danemark	16,0	Estonie	13,6
Espagne	11,3	Hongrie	18,2
Finlande	14,0	Lettonie	14,1
France	16,9	Lituanie	11,6
Grèce	16,4	Malte	10,7
Irlande	6,5	Pologne	14,0
Italie	13,8	Rép. Tchèque	11,4
Luxembourg	10,8	Roumanie	10,4
Pays-Bas	12,2	Slovaquie	12,1
Portugal	14,6	Slovénie	12,7
Suède	21,7	Royaume-Uni (19)	12,9
Zone Euro	12,8	Etats-Unis	-
UE 27	13,2	Japon	-

Déchiffrages[s]



Finances publiques

Recettes publiques (% du PIB) 2020

Allemagne	46,5	Bulgarie	37,8
Autriche	48,7	Chypre	39,4
Belgique	50,1	Croatie	47,2
Danemark	53,3	Estonie	40,3
Espagne	41,5	Hongrie	43,6
Finlande	51,9	Lettonie	38,6
France	52,6	Lituanie	35,7
Grèce	49,7	Malte	36,2
Irlande	22,4	Pologne	41,5
Italie	47,5	Rép. Tchèque	41,6
Luxembourg	43,6	Roumanie	32,8
Pays-Bas	43,9	Slovaquie	40,1
Portugal	43,5	Slovénie	43,6
Suède	49,7	Royaume-Uni (19)	38,9
Zone Euro	46,6	Etats-Unis (19)	31,2
UE 27	46,3	Japon (18)	36,5

(y compris cotisations imputées)



Déchiffrages[s]



Finances publiques

Dépenses publiques (% du PIB) 2020

Allemagne	50,8	Bulgarie	41,8
Autriche	57,1	Chypre	45,1
Belgique	59,2	Croatie	54,5
Danemark	53,4	Estonie	45,9
Espagne	52,4	Hongrie	51,6
Finlande	57,3	Lettonie	43,1
France	61,6	Lituanie	42,9
Grèce	59,8	Malte	45,9
Irlande	27,4	Pologne	48,7
Italie	57,1	Rép. Tchèque	47,2
Luxembourg	47,2	Roumanie	42,2
Pays-Bas	48,0	Slovaquie	45,6
Portugal	49,3	Slovénie	51,3
Suède	52,5	Royaume-Uni	41,0
Zone Euro	53,8	Etats-Unis (18)	37,8
UE 27	53,1	Japon (18)	38,9

(y compris cotisations imputées)



Déchiffrages[s]



Finances publiques

Solde public (% du PIB)



2020

Allemagne	-4,3	Bulgarie	-4,0
Autriche	-8,3	Chypre	-5,7
Belgique	-9,1	Croatie	-7,4
Danemark	-0,2	Estonie	-5,6
Espagne	-11,0	Hongrie	-8,0
Finlande	-5,5	Lettonie	-4,5
France	-9,1	Lituanie	-7,2
Grèce	-10,1	Malte	-9,7
Irlande	-4,9	Pologne	-7,1
Italie	-9,6	Rép. Tchèque	-5,6
Luxembourg	-3,5	Roumanie	-9,4
Pays-Bas	-4,2	Slovaquie	-5,5
Portugal	-5,8	Slovénie	-7,7
Suède	-2,8	Royaume-Uni (19)	-2,1
Zone Euro	-7,2	Etats-Unis (19)	-6,6
UE 27	-6,9	Japon (18)	-2,3



Déchiffrages[s]



Finances publiques

Solde public (% du PIB)

 2020

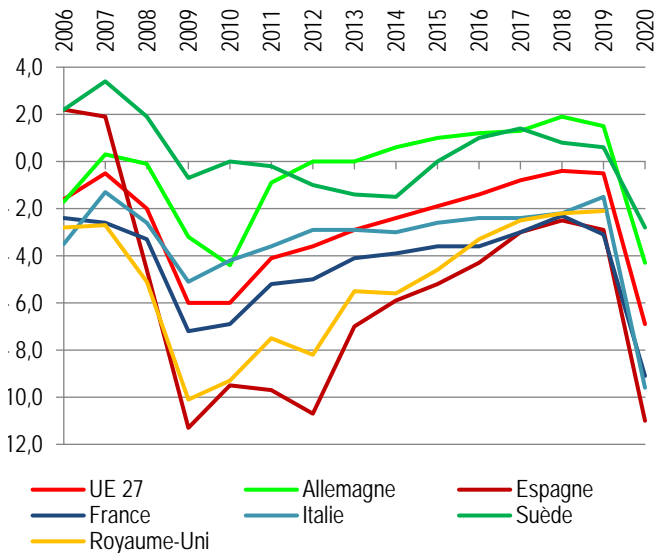

Déchiffrages[s]



Finances publiques

Dettes publiques (% du PIB)



2020

Allemagne	69,8	Bulgarie	25,0
Autriche	83,9	Chypre	118,2
Belgique	114,1	Croatie	88,7
Danemark	42,2	Estonie	18,2
Espagne	120,0	Hongrie	80,4
Finlande	69,2	Lettonie	43,5
France	115,7	Lituanie	47,3
Grèce	205,6	Malte	54,3
Irlande	59,5	Pologne	57,5
Italie	155,8	Rép. Tchèque	38,1
Luxembourg	24,9	Roumanie	47,3
Pays-Bas	54,5	Slovaquie	60,6
Portugal	133,6	Slovénie	80,8
Suède	39,9	Royaume-Uni (19)	85,4
Zone Euro	98,0	Etats-Unis (19)	135,1
UE 27	90,7	Japon (18)	238,7

Déchiffrages[s]



Finances publiques

Dette publique (% du PIB)



2020

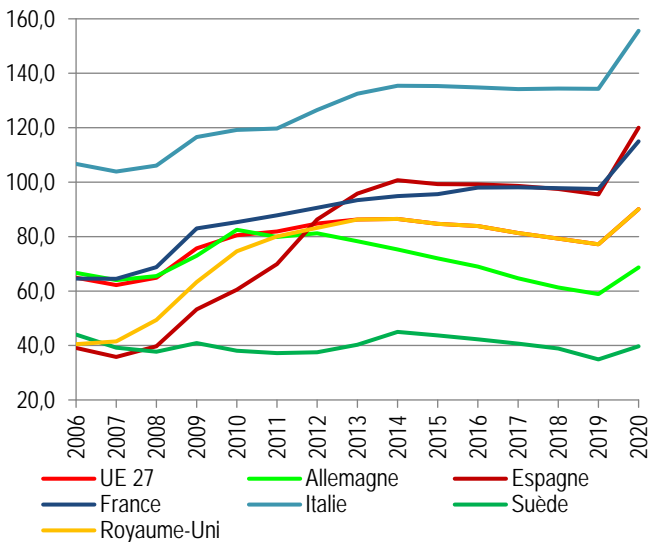

Déchiffrages[s]



Finances publiques

Budget européen (mds €) 2018

RECETTES

Contributions nationales	122,1
- Ressource TVA (taux de 0,5 %)	17,6
- Ressource RNB (1)	105,8
- Solde compensation chèque britannique	0,0
Ressources propres traditionnelles	20,2
- dont droits de douane	25,4
- Déduction frais de perception	-5,1
Excédent de l'année antérieure	0,5
Autres ressources	15,7

Recettes totales 158,6

DEPENSES

Croissance durable	75,9
Conservation, gestion ressources naturelles	58,0
Citoyenneté, sécurité, liberté et justice	3,1
L'UE en tant que partenaire mondial	9,5
Administration	9,9
Instruments spéciaux	0,2

Dépenses totales 156,7

(1) Ressource complémentaire représentant un même pourcentage du revenu brut national



Déchiffrages[s]



Finances publiques

Solde budgétaire /UE (% du RNB)		2018	
Allemagne	-0,39	Bulgarie	+ 3,01
Autriche	-0,35	Chypre	+ 0,39
Belgique	-0,11	Croatie	+ 1,31
Danemark	-0,39	Estonie	+ 2,15
Espagne	+ 0,15	Hongrie	+ 4,11
Finlande	-0,25	Lettonie	+ 3,31
France	-0,26	Lituanie	+ 3,96
Grèce	+ 1,83	Malte	+ 0,41
Irlande	-0,12	Pologne	+ 2,59
Italie	-0,29	Rép. Tchèque	+ 1,22
Luxembourg	0,04	Roumanie	+ 1,61
Pays-Bas	-0,31	Slovaquie	+ 1,90
Portugal	+ 1,66	Slovénie	+ 1,17
Roy.-Uni	-0,29	UE 28	0,00
Suède	-0,32	États-Unis	-
UE 15	-0,16	Japon	-

Différence entre les contributions nationales et les dépenses dont bénéficient chacun des pays.



Déchiffrages[s]



EU09 - Protection sociale -Santé

> Protection sociale

> Santé





Déchiffrages[s]



EU09 - Protection sociale

SOMMAIRE PROTECTION SOCIALE - SANTE

	Page
> Dépense totale de protection sociale	2
> Dépense totale par habitant (SPA)	3
> Total des prestations sociales	 4
> Prestations maladie	 5
> Prestations invalidité	6
> Prestations vieillesse	7
> Prestations de survie	8
> Prestations famille	9
> Prestations chômage	10
> Prestations logement	11
> Prestations exclusion	12
> Dépense de gestion	13

20/10/2021

Sources : Eurostat



Déchiffrages[s]



Protection sociale

Dépense totale (% PIB)

2019

Allemagne	30,3	Bulgarie	16,6
Autriche	29,3	Chypre	18,7
Belgique	28,9	Croatie	21,8
Danemark	31,3	Estonie	16,3
Espagne	24,1	Hongrie	16,6
Finlande	30,0	Lettonie	15,7
France	33,6	Lituanie	16,5
Grèce (18)	25,3	Malte	15,4
Irlande	13,6	Pologne	21,3
Italie	29,3	Rép. Tchèque (18)	18,5
Luxembourg	21,6	Roumanie	15,3
Pays-Bas	28,9	Slovaquie (18)	18,0
Portugal	24,1	Slovénie	22,2
Suède	27,8	Royaume-Uni (18)	25,7
Zone Euro	28,9	Etats-Unis	18,7
UE 27	28,1	Japon (17)	22,3

Déchiffrages[s]



Protection sociale

Dépense totale/habitant (SPA)		2019	
Allemagne	12147	Bulgarie	3090
Autriche	11501	Chypre	5235
Belgique	10639	Croatie	4488
Danemark	12233	Estonie	4353
Espagne	6752	Hongrie	4118
Finlande	10600	Lettonie	3473
France	11351	Lituanie	4519
Grèce (18)	5193	Malte	4800
Irlande	7491	Pologne	5441
Italie	8670	Rép. Tchèque (18)	5589
Luxembourg	15621	Roumanie	3585
Pays-Bas	11634	Slovaquie (18)	4132
Portugal	5995	Slovénie	6096
Suède	10276	Royaume-Uni (18)	7915
Zone Euro	9496	Etats-Unis	-
UE 27	8726	Japon	-

Déchiffrages[s]



Prestations de protection sociale

Total des prestations (% PIB)



2019

Allemagne	29,1	Bulgarie	16,1
Autriche	28,6	Chypre	18,3
Belgique	27,5	Croatie	21,4
Danemark	30,0	Estonie	16,1
Espagne	23,7	Hongrie	16,3
Finlande	29,5	Lettonie	15,5
France	31,4	Lituanie	16,1
Grèce (18)	25,0	Malte	15,2
Irlande	13,0	Pologne	21,0
Italie	28,3	Rép. Tchèque (18)	17,9
Luxembourg	21,3	Roumanie	15,0
Pays-Bas	27,0	Slovaquie (18)	17,5
Portugal	23,2	Slovénie	21,8
Suède	27,2	Royaume-Uni (18)	25,5
Zone Euro	27,7	Etats-Unis	-
UE 27	26,9	Japon	-

Déchiffrages[s]



Prestations de protection sociale

Total des prestations (% PIB)



2019

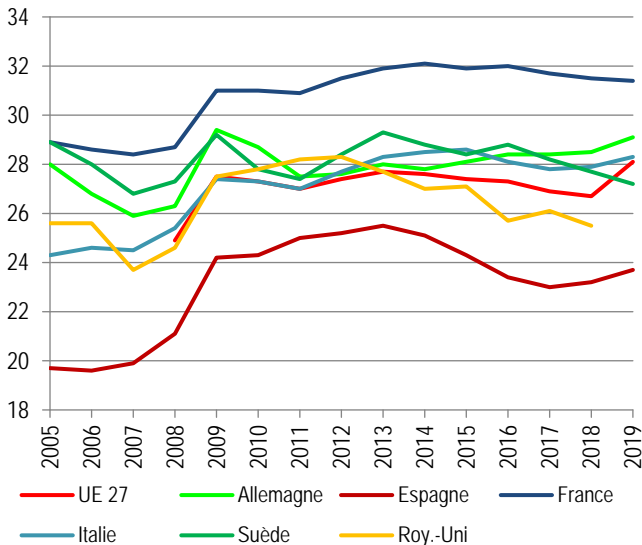

Déchiffrages[s]



Prestations de protection sociale

Maladie (% PIB)



2019

Allemagne	10,4	Bulgarie	4,9
Autriche	7,6	Chypre	4,6
Belgique	7,5	Croatie	7,2
Danemark	6,4	Estonie	4,7
Espagne	6,5	Hongrie	4,6
Finlande	6,7	Lettonie	4,5
France	9,0	Lituanie	4,9
Grèce (18)	4,9	Malte	5,6
Irlande	5,1	Pologne	5,1
Italie	6,5	Rép. Tchèque (18)	6,0
Luxembourg	5,5	Roumanie	4,5
Pays-Bas	9,4	Slovaquie (18)	5,7
Portugal	6,2	Slovénie	7,4
Suède	7,5	Royaume-Uni (18)	8,3
Zone Euro	8,3	Etats-Unis	-
UE 27	8,0	Japon	-

Déchiffrages[s]



Prestations de protection sociale

Maladie (% PIB)



2019

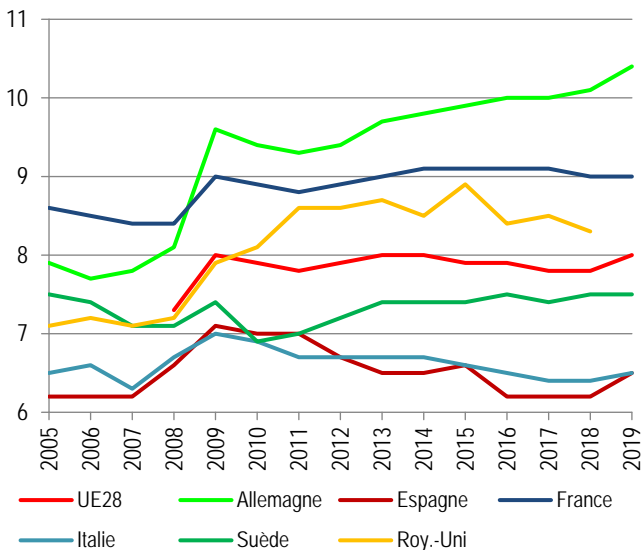

Déchiffrages[s]



Prestations de protection sociale

Invalidité (% PIB)

2019

Allemagne	2,5	Bulgarie	1,3
Autriche	1,8	Chypre	0,7
Belgique	2,5	Croatie	2,1
Danemark	4,7	Estonie	1,9
Espagne	1,6	Hongrie	0,9
Finlande	2,8	Lettonie	1,3
France	2,0	Lituanie	1,4
Grèce (18)	1,0	Malte	0,6
Irlande	0,7	Pologne	1,2
Italie	1,6	Rép. Tchèque (18)	1,1
Luxembourg	2,2	Roumanie	0,9
Pays-Bas	2,5	Slovaquie (18)	1,5
Portugal	1,7	Slovénie	1,1
Suède	2,6	Royaume-Uni (18)	1,6
Zone Euro	2,0	Etats-Unis	-
UE 27	2,0	Japon	-

Déchiffrages[s]



Prestations de protection sociale

Vieillesse (% PIB)

2019

Allemagne	9,4	Bulgarie	6,8
Autriche	12,9	Chypre	8,4
Belgique	11,1	Croatie	7,4
Danemark	12,2	Estonie	6,5
Espagne	9,9	Hongrie	7,3
Finlande	12,8	Lettonie	7,0
France	12,7	Lituanie	6,6
Grèce (18)	13,6	Malte	6,5
Irlande	4,1	Pologne	9,5
Italie	13,9	Rép. Tchèque (18)	7,8
Luxembourg	7,0	Roumanie	7,2
Pays-Bas	10,3	Slovaquie (18)	7,1
Portugal	11,5	Slovénie	9,0
Suède	12,1	Royaume-Uni (18)	11,2
Zone Euro	11,0	Etats-Unis	-
UE 27	10,8	Japon	-

Déchiffrages[s]



Prestations de protection sociale

Survie (% PIB) (1)

2019

Allemagne	1,7	Bulgarie	0,8
Autriche	1,6	Chypre	1,3
Belgique	1,8	Croatie	1,8
Danemark	0,2	Estonie	0,0
Espagne	2,3	Hongrie	0,8
Finlande	0,8	Lettonie	0,2
France	1,6	Lituanie	0,4
Grèce (18)	2,4	Malte	1,2
Irlande	0,3	Pologne	1,6
Italie	2,6	Rép. Tchèque (18)	0,6
Luxembourg	1,5	Roumanie	0,6
Pays-Bas	1,0	Slovaquie (18)	0,9
Portugal	1,8	Slovénie	1,2
Suède	0,2	Royaume-Uni (18)	0,1
Zone Euro	1,8	Etats-Unis	-
UE 27	1,6	Japon	-

(1) Droits dérivés (princip. pensions réversion)



Déchiffrages[s]



Prestations de protection sociale

Famille (% PIB)			2019
Allemagne	3,4	Bulgarie	1,6
Autriche	2,6	Chypre	1,1
Belgique	2,1	Croatie	2,0
Danemark	3,3	Estonie	2,3
Espagne	1,3	Hongrie	1,9
Finlande	3,0	Lettonie	1,6
France	2,3	Lituanie	1,7
Grèce (18)	1,7	Malte	0,9
Irlande	1,3	Pologne	3,0
Italie	1,1	Rép. Tchèque (18)	1,7
Luxembourg	3,3	Roumanie	1,7
Pays-Bas	1,2	Slovaquie (18)	1,5
Portugal	1,2	Slovénie	1,8
Suède	2,9	Royaume-Uni (18)	2,3
Zone Euro	2,2	Etats-Unis	-
UE 27	2,3	Japon	-

Déchiffrages[s]



Prestations de protection sociale

Chômage (% PIB)

2019

Allemagne	0,9	Bulgarie	1,6
Autriche	1,5	Chypre	1,1
Belgique	1,5	Croatie	2,0
Danemark	1,2	Estonie	2,3
Espagne	1,7	Hongrie	1,9
Finlande	1,6	Lettonie	1,6
France	1,9	Lituanie	1,7
Grèce (18)	0,9	Malte	0,9
Irlande	0,8	Pologne	3,0
Italie	1,6	Rép. Tchèque (18)	1,7
Luxembourg	1,2	Roumanie	1,7
Pays-Bas	0,8	Slovaquie (18)	1,5
Portugal	0,7	Slovénie	1,8
Suède	0,8	Royaume-Uni (18)	2,3
Zone Euro	1,3	Etats-Unis	-
UE 27	1,2	Japon	-

Déchiffrages[s]



Prestations de protection sociale

Logement (% PIB)

2019

Allemagne	0,5	Bulgarie	0,0
Autriche	0,1	Chypre	0,3
Belgique	0,2	Croatie	0,0
Danemark	0,6	Estonie	0,1
Espagne	0,1	Hongrie	0,4
Finlande	0,9	Lettonie	0,1
France	0,7	Lituanie	0,1
Grèce (18)	0,0	Malte	0,1
Irlande	0,5	Pologne	0,0
Italie	0,0	Rép. Tchèque (18)	0,2
Luxembourg	0,1	Roumanie	0,0
Pays-Bas	0,4	Slovaquie (18)	0,1
Portugal	0,0	Slovénie	0,0
Suède	0,4	Royaume-Uni (18)	1,1
Zone Euro	0,4	Etats-Unis	-
UE 27	0,4	Japon	-

Déchiffrages[s]



Prestations de protection sociale

Exclusion (% PIB)			2019
Allemagne	0,2	Bulgarie	0,2
Autriche	0,5	Chypre	0,9
Belgique	0,7	Croatie	0,3
Danemark	1,3	Estonie	0,1
Espagne	0,2	Hongrie	0,1
Finlande	0,8	Lettonie	0,1
France	1,2	Lituanie	0,3
Grèce (18)	0,5	Malte	0,2
Irlande	0,1	Pologne	0,3
Italie	1,0	Rép. Tchèque (18)	0,2
Luxembourg	0,5	Roumanie	0,1
Pays-Bas	1,4	Slovaquie (18)	0,2
Portugal	0,2	Slovénie	0,8
Suède	0,7	Royaume-Uni (18)	0,5
Zone Euro	0,7	Etats-Unis	-
UE 27	0,6	Japon	-

Déchiffrages[s]



Protection sociale

Gestion (% PIB)(1)

2019

Allemagne	1,2	Bulgarie	0,6
Autriche	0,7	Chypre	0,4
Belgique	1,4	Croatie	0,3
Danemark	1,3	Estonie	0,2
Espagne	0,4	Hongrie	0,3
Finlande	0,5	Lettonie	0,2
France	2,2	Lituanie	0,4
Grèce (18)	0,2	Malte	0,2
Irlande	0,6	Pologne	0,4
Italie	1,0	Rép. Tchèque (18)	0,5
Luxembourg	0,4	Roumanie	0,3
Pays-Bas	1,8	Slovaquie (18)	0,4
Portugal	1,0	Slovénie	0,4
Suède	0,5	Royaume-Uni (18)	0,2
Zone Euro	1,2	Etats-Unis	-
UE 27	1,1	Japon	-

(1) Frais de fonctionnement et frais divers



Déchiffrages[s]



EU10 - Santé

SOMMAIRE PROTECTION SOCIALE - SANTE

- > Dépense de santé
- > Evolution de la dépense de santé
- > Part de prise en charge publique



13/03/21

Sources : OCDE



Déchiffrages[s]



Dépense de santé

Dépense courante de santé (% PIB) 2019

Allemagne	11,7	Bulgarie	7,6
Autriche	10,4	Chypre	7,0
Belgique	10,3	Croatie	6,9
Danemark	10,0	Estonie	6,8
Espagne	9,0	Hongrie	6,4
Finlande	9,1	Lettonie	6,3
France	11,2	Lituanie	6,8
Grèce	7,8	Malte	9,4
Irlande	6,8	Pologne	6,2
Italie	8,7	Rép. Tchèque	7,8
Luxembourg	5,4	Roumanie	5,7
Pays-Bas	10,0	Slovaquie	6,9
Portugal	9,6	Slovénie	8,3
Suède	10,9	Royaume-Uni	10,3
Zone Euro	-	Etats-Unis	17,0
UE 27	-	Japon	11,1

Hors investissements



Déchiffrages[s]



Dépense de santé

Evolution dépense de santé



2000-2019

Allemagne	+ 1,8	Bulgarie	+ 4,6
Autriche	+ 1,2	Chypre	+ 3,2
Belgique	+ 2,4	Croatie	-
Danemark	+ 1,9	Estonie	+ 1,6
Espagne	+ 2,2	Hongrie	- 0,4
Finlande	+ 2,0	Lettonie	+ 0,8
France	+ 1,6	Lituanie	+ 0,6
Grèce	+ 0,5	Malte	+ 6,1
Irlande	+ 0,9	Pologne	+ 0,9
Italie	+ 1,1	Rép. Tchèque	+ 2,0
Luxembourg	- 0,5	Roumanie	-
Pays-Bas	+ 2,3	Slovaquie	+ 1,6
Portugal	+ 1,2	Slovénie	+ 3,2
Suède	+ 3,5	Royaume-Uni	+ 3,0
Zone Euro	-	Etats-Unis	+ 4,4
UE 27	-	Japon	+ 3,9

En points de PIB



Déchiffrages[s]



Dépense de santé

Evolution dépense de santé



2019

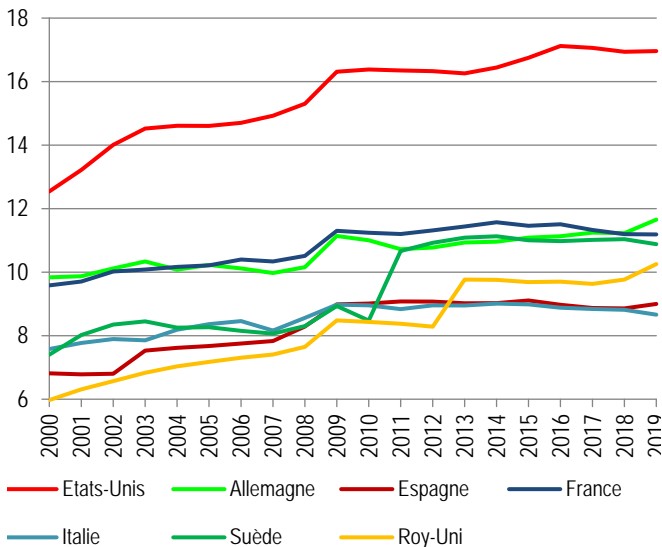

En points de PIB



Déchiffrages[s]



Dépense de santé

Prise en charge publique (%)

2019

Allemagne	85,0	Bulgarie	60,7
Autriche	75,2	Chypre	45,5
Belgique	76,0	Croatie	82,6
Danemark	83,8	Estonie	74,3
Espagne	70,8	Hongrie	69,4
Finlande	77,2	Lettonie	59,8
France	83,7	Lituanie	67,1
Grèce	59,2	Malte	65,0
Irlande	74,3	Pologne	70,3
Italie	74,1	Rép. Tchèque	83,3
Luxembourg	84,5	Roumanie	80,4
Pays-Bas	82,7	Slovaquie	81,2
Portugal	61,2	Slovénie	71,0
Suède	85,2	Royaume-Uni	77,8
Zone Euro	-	Etats-Unis	84,8
UE 27	-	Japon	84,3

En % de la dépense courante de santé



Déchiffrages[s]



EU11 - Environnement-Energie

- > Environnement
- > Energie



Déchiffrages[s]



EU11 - Environnement

SOMMAIRE ENVIRONNEMENT-ENERGIE

- > Emissions de gaz à effet de serre (Mt)
- > Emissions de gaz à effet de serre (t/hab)
- > Evolution émissions depuis 1990 (%)
- > Emissions incluant UTCF (Mt)

MàJ : 16/08/21

Source UNFCCC et Eurostat



Déchiffrages[s]



Emissions gaz à effet de serre*

En Mt équivalent CO2		2019	
Allemagne	809,8	Bulgarie	56,0
Autriche	79,8	Chypre	8,8
Belgique	116,7	Croatie	23,6
Danemark	45,8	Estonie	14,7
Espagne	314,5	Hongrie	64,4
Finlande	53,0	Lettonie	11,1
France	443,0	Lituanie	20,4
Grèce	85,6	Malte	2,2
Irlande	59,8	Pologne	390,7
Italie	418,3	Rép. Tchèque	122,6
Luxembourg	10,7	Roumanie	111,8
Pays-Bas	180,3	Slovaquie	39,9
Portugal	63,5	Slovénie	17,1
Suède	50,9	Royaume-Uni	453,1
Zone Euro	3 269,1	Etats-Unis	6 558,3
UE 27	4 012,3	Japon	1 209,5

* hors Utilisation des terres, leurs changements et la forêt (UTCF)



Déchiffrages[s]



Emissions gaz à effet de serre

Par habitant (teqCO₂/hab)*

2019

Allemagne	10,1	Bulgarie	8,1
Autriche	9,3	Chypre	11,2
Belgique	10,6	Croatie	6,0
Danemark	8,1	Estonie	11,2
Espagne	7,1	Hongrie	6,7
Finlande	10,1	Lettonie	6,1
France	6,8	Lituanie	7,4
Grèce	8,4	Malte	5,3
Irlande	12,8	Pologne	10,4
Italie	7,2	Rép. Tchèque	11,7
Luxembourg	20,3	Roumanie	5,9
Pays-Bas	11,1	Slovaquie	7,4
Portugal	6,6	Slovénie	8,2
Suède	5,2	Royaume-Uni	7,3
Zone Euro	8,4	Etats-Unis	19,9
UE 27	8,4	Japon	9,6

* hors Utilisation des terres, leurs changements et la forêt (UTCF)



Déchiffrages[s]



Emissions gaz à effet de serre

Evolution 1990-2019 (en %)*	2019
Allemagne	- 35,1
Autriche	+ 1,8
Belgique	- 19,9
Danemark	- 35,6
Espagne	+ 8,5
Finlande	- 25,4
France	- 19,0
Grèce	- 17,1
Irlande	+ 9,9
Italie	- 19,4
Luxembourg	- 15,6
Pays-Bas	- 17,9
Portugal	+ 8,0
Suède	- 28,5
Zone Euro	-
UE 27	- 28,3
Bulgarie	- 51,3
Chypre	+ 58,7
Croatie	- 24,8
Estonie	- 64,2
Hongrie	- 41,7
Lettonie	- 57,0
Lituanie	- 57,4
Malte	- 16,2
Pologne	- 32,5
Rép. Tchèque	- 37,8
Roumanie	- 63,6
Slovaquie	- 45,6
Slovénie	- 16,5
Royaume-Uni	- 43,0
Etats-Unis	+ 1,8
Japon	- 4,7

* hors Utilisation des terres, leurs changements et la forêt (UTCF)



Déchiffrages[s]



Emissions gaz à effet de serre

Emissions incluant UTCF* (Mt eqCO₂) 2019

Allemagne	793,3	Bulgarie	46,4
Autriche	75,2	Chypre	8,5
Belgique	115,6	Croatie	18,0
Danemark	48,2	Estonie	14,0
Espagne	277,0	Hongrie	58,9
Finlande	38,3	Lettonie	10,0
France	412,6	Lituanie	14,9
Grèce	82,2	Malte	2,2
Irlande	64,2	Pologne	375,7
Italie	376,7	Rép. Tchèque	136,2
Luxembourg	10,4	Roumanie	81,6
Pays-Bas	184,8	Slovaquie	33,6
Portugal	55,6	Slovénie	17,0
Suède	15,4	Royaume-Uni	459,1
Zone Euro	3 134,9	Etats-Unis	5 769,1
UE 27	3 779,2	Japon	1 159,4

* Utilisation des terres, leurs changements et la forêt



Déchiffrages[s]



EU11b - Energie

SOMMAIRE ENVIRONNEMENT-ENERGIE

- > Intensité énergétique de l'économie
- > Part des énergies renouvelables (ENR)
- > Ecart à l'objectif ENR 2020



MàJ : 14/02/20

Source Eurostat, OCDE



Déchiffrages[s]



Energie

Intensité énergétique (kgep/1000 €)



2018

Allemagne	106,3	Bulgarie	413,6
Autriche	101,8	Chypre	140,4
Belgique	157,3	Croatie	177,4
Danemark	68,1	Estonie	331,0
Espagne	118,4	Hongrie	217,6
Finlande	172,8	Lettonie	205,9
France	116,2	Lituanie	206,1
Grèce	135,4	Malte	290,1
Irlande	53,2	Pologne	224,1
Italie	98,8	Rép. Tchèque	232,4
Luxembourg	88,7	Roumanie	196,9
Pays-Bas	124,1	Slovaquie	201,2
Portugal	133,2	Slovénie	168,8
Suède	117,7	Royaume-Uni	86,4
Zone Euro	114,6	Etats-Unis	-
UE 27	123,2	Japon	-



Déchiffrages[s]



Energie

Intensité énergétique (kgep/1000 €)



2018

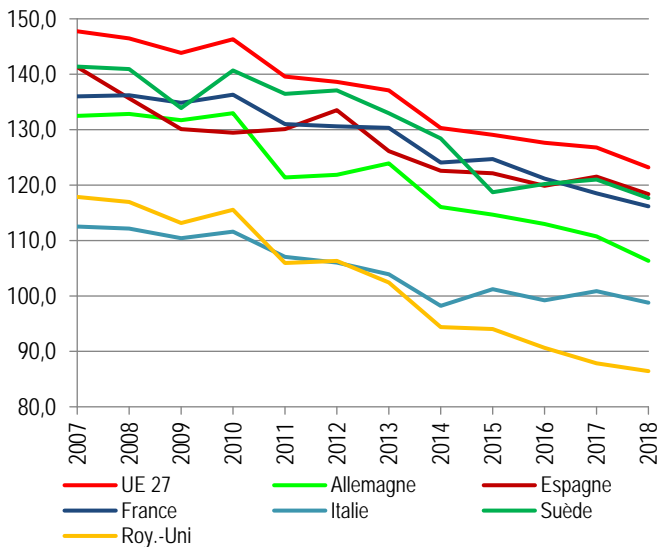

Déchiffrages[s]



Energie

Part des énergies renouvelables



2018

Allemagne	16,5	Bulgarie	20,5
Autriche	33,4	Chypre	13,9
Belgique	9,4	Croatie	28,0
Danemark	36,1	Estonie	30,0
Espagne	17,4	Hongrie	12,5
Finlande	41,2	Lettonie	40,3
France	16,6	Lituanie	24,4
Grèce	18,0	Malte	8,0
Irlande	11,1	Pologne	11,3
Italie	17,8	Rép. Tchèque	15,2
Luxembourg	9,1	Roumanie	23,9
Pays-Bas	7,4	Slovaquie	11,9
Portugal	30,3	Slovénie	21,1
Suède	54,6	Royaume-Uni	11,0
Zone Euro	-	Etats-Unis	7,8
UE 27	18,9	Japon	5,9

En % de la consommation finale d'énergie



Déchiffrages[s]



Energie

Part des énergies renouvelables



2018

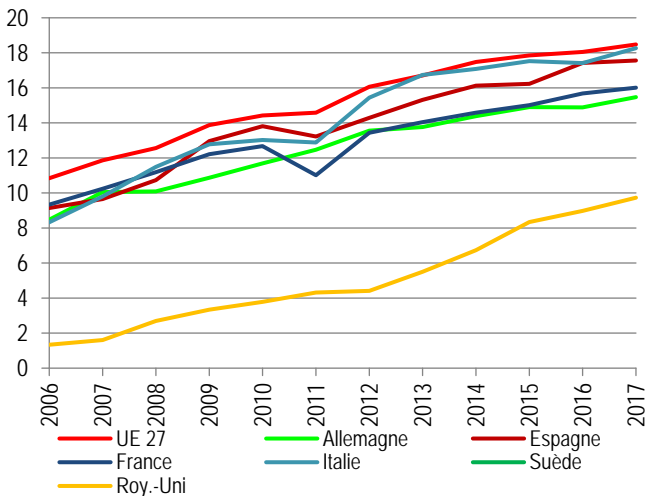

La Suède passe de 42,5 % en 2006 à 54,6 % en 2018

En % de la consommation finale d'énergie



Déchiffrages[s]



Energie

Ecart à l'objectif ENR 2020

2018

Allemagne	-1,5	Bulgarie	+ 4,5
Autriche	-0,6	Chypre	+ 0,9
Belgique	-3,6	Croatie	+ 8,0
Danemark	+ 6,1	Estonie	+ 5,0
Espagne	-2,6	Hongrie	-0,5
Finlande	+ 3,2	Lettonie	+ 0,3
France	-6,4	Lituanie	+ 1,4
Grèce	+ 0,0	Malte	-2,0
Irlande	-4,9	Pologne	-3,7
Italie	+ 0,8	Rép. Tchèque	+ 2,2
Luxembourg	-1,9	Roumanie	-0,1
Pays-Bas	-6,6	Slovaquie	-2,1
Portugal	-0,7	Slovénie	-3,9
Suède	+ 5,6	Royaume-Uni	-4,0
Zone Euro	-	Etats-Unis	-
UE 27	-	Japon	-





Déchiffrages[s]



EU12 - Recherche

Page

- | | |
|--|---|
| > Dépense de recherche totale |  2 |
| > Dépense de recherche des entreprises |  3 |
| > Dépense de recherche publique | 4 |
| > Dépense de recherche enseignement | 5 |

MàJ : 01/12/20

Sources : Eurostat



Déchiffrages[s]



Recherche

Dépense de recherche Totale



2019

Allemagne	3,17	Bulgarie	0,84
Autriche	3,19	Chypre	0,63
Belgique	2,89	Croatie	1,11
Danemark	2,96	Estonie	1,61
Espagne	1,14	Hongrie	1,48
Finlande	2,79	Lettonie	0,64
France	2,19	Lituanie	0,99
Grèce	1,27	Malte	0,61
Irlande	0,78	Pologne	1,32
Italie	1,45	Rép. Tchèque	1,94
Luxembourg	1,19	Roumanie	0,48
Pays-Bas	2,16	Slovaquie	0,83
Portugal	1,40	Slovénie	2,04
Suède	3,39	Royaume-Uni	1,76
Zone Euro	2,22	Etats-Unis (18)	2,80
UE 27	2,19	Japon (18)	3,20

(En % PIB)



Déchiffrages[s]



Recherche

Dépense de recherche Totale

2019

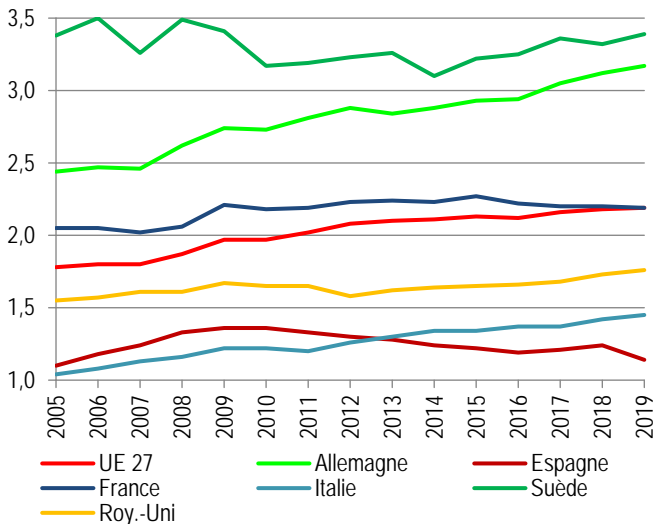

(En % PIB)



Déchiffrages[s]



Recherche

Dépense de recherche Entreprises



2019

Allemagne	2,19	Bulgarie	0,56
Autriche	2,23	Chypre	0,26
Belgique	2,04	Croatie	0,54
Danemark	1,86	Estonie	0,86
Espagne	0,62	Hongrie	1,11
Finlande	1,83	Lettonie	0,17
France	1,44	Lituanie	0,43
Grèce	0,59	Malte	0,38
Irlande	0,51	Pologne	0,83
Italie	0,91	Rép. Tchèque	1,20
Luxembourg	0,60	Roumanie	0,28
Pays-Bas	1,46	Slovaquie	0,45
Portugal	0,74	Slovénie	1,51
Suède	2,44	Royaume-Uni	1,20
Zone Euro	1,47	Etats-Unis	-
UE 27	1,46	Japon	-

(En % PIB)



Déchiffrages[s]



Recherche

Dépense de recherche Entreprises

2019

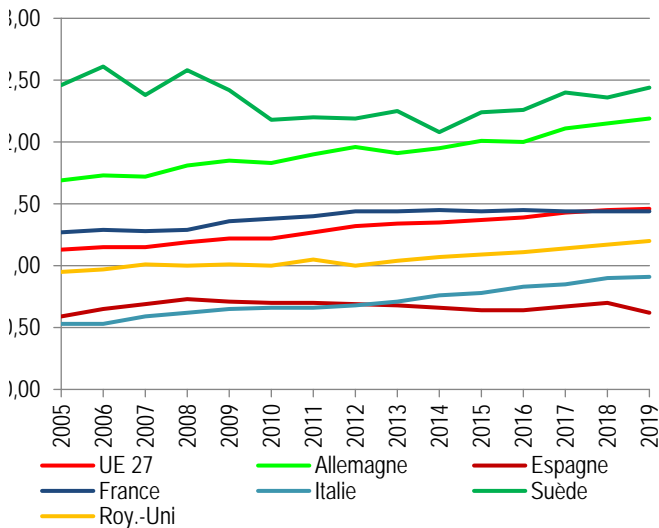

(En % PIB)



Déchiffrages[s]



Recherche

Dépense de recherche Public

2019

Allemagne	0,43	Bulgarie	0,21
Autriche	0,23	Chypre	0,05
Belgique	0,28	Croatie	0,21
Danemark	0,08	Estonie	0,17
Espagne	0,20	Hongrie	0,15
Finlande	0,23	Lettonie	0,12
France	0,27	Lituanie	0,20
Grèce	0,29	Malte	0,00
Irlande	0,05	Pologne	0,02
Italie	0,18	Rép. Tchèque	0,32
Luxembourg	0,33	Roumanie	0,15
Pays-Bas	0,12	Slovaquie	0,17
Portugal	0,07	Slovénie	0,28
Suède	0,15	Royaume-Uni	0,12
Zone Euro	0,27	Etats-Unis	-
UE 27	0,25	Japon	-

(En % PIB)



Déchiffrages[s]



Recherche

Dépense de recherche Enseignement 2019

Allemagne	0,55	Bulgarie	0,06
Autriche	0,72	Chypre	0,25
Belgique	0,56	Croatie	0,36
Danemark	1,00	Estonie	0,57
Espagne	0,32	Hongrie	0,21
Finlande	0,71	Lettonie	0,35
France	0,45	Lituanie	0,36
Grèce	0,39	Malte	0,22
Irlande	0,23	Pologne	0,47
Italie	0,33	Rép. Tchèque	0,42
Luxembourg	0,26	Roumanie	0,05
Pays-Bas	0,58	Slovaquie	0,21
Portugal	0,57	Slovénie	0,24
Suède	0,79	Royaume-Uni	0,41
Zone Euro	0,46	Etats-Unis	-
UE 27	0,47	Japon	-

(En % PIB)



Déchiffrages[s]



FR01- Population

- > Répartition par âge
- > Evolution démographique
- > Projection jusqu'en 2070

MàJ : 19/01/21

Source : Insee



Déchiffrages[s]



Population

Par âge (%)

2021

	Population (en millions)	< 20 ans	20-59 ans	> 60 ans	> 75 ans
1995	59,3	26,4	53,7	19,9	6,0
2000	60,5	25,8	53,8	20,4	7,1
2005	62,7	25,3	54,0	20,7	8,0
2010	64,6	24,8	52,3	22,6	8,8
2015	66,4	24,6	50,9	24,5	9,1
2016	66,6	24,6	50,4	25,0	9,2
2017	66,8	24,4	50,2	25,4	9,2
2018	67,0	24,4	49,8	25,8	9,2
2019 (p)	67,1	24,2	49,7	26,1	9,3
2020 (p)	67,3	24,1	49,4	26,5	9,4
2021 (p)	67,4	23,9	49,3	26,8	9,5

France entière (yc Mayotte à partir de 2014)

au 1er janvier



Déchiffrages[s]



Population

Évolution démographique

2021

	Population (en millions)	Indice de fécondité	Naiss.	Décès (en milliers)	Solde migratoire
1995	59,3	1,73	823,3	550,7	60,3
2000	60,5	1,89	807,4	540,6	72,0
2005	62,7	1,94	806,8	538,1	92,2
2010	64,6	2,03	832,8	551,2	38,9
2015	66,4	1,96	798,9	593,7	40,0
2016	66,6	1,92	783,6	593,9	65,0
2017	66,8	1,89	769,6	606,3	154,0
2018	67,0	1,87	758,6	609,6	87,0
2019 (p)	67,1	1,86	753,4	613,2	87,0
2020 (p)	67,3	1,84	740,0	658,0	87,0
2021 (p)	67,4	-	-	-	-

France entière (yc Mayotte à partir de 2014)



Déchiffrages[s]



Population

Projection jusqu'en 2070

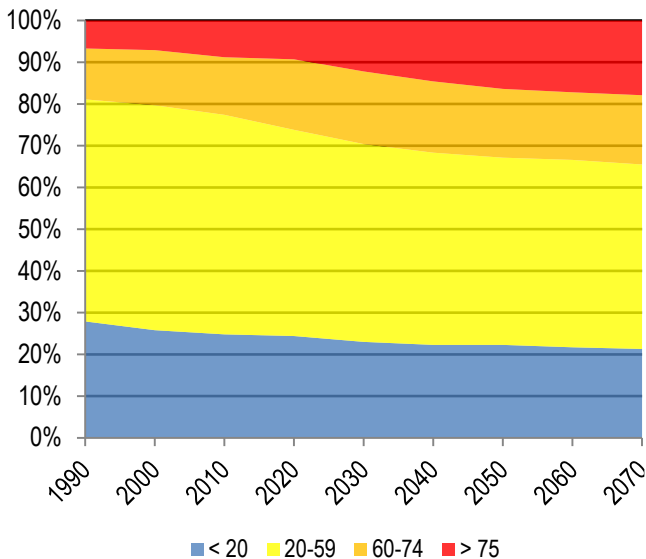

France entière (yc Mayotte à partir de 2014)



Déchiffrages[s]



FR02- Espérance de vie

- > Espérance de vie à divers âges
- > Evolution espérance de vie (naissance)
- > Evolution espérance de vie (60 ans)
- > Espérance de vie selon la cat. sociale
- > Espérance de vie selon le diplôme
- > Espérance de vie selon diplôme et niveau de vie

- > Evolution de la mortalité infantile

MàJ : 19/01/21

Source : Insee



Déchiffrages[s]



Espérance de vie

Espérance de vie (en années)

2020 (p)

	0 an	20 ans	40 ans	60 ans
Femmes	85,2	65,7	46,0	27,8
Hommes	79,2	59,7	40,5	22,9

Variation depuis 2000 (en années)

	0 an	20 ans	40 ans	60 ans
Femmes	2,4	2,3	2,1	1,8
Hommes	4,0	3,7	3,3	2,5

France entière (yc Mayotte à partir de 2014)



Déchiffrages[s]



Espérance de vie

Espérance de vie à la naissance

2020

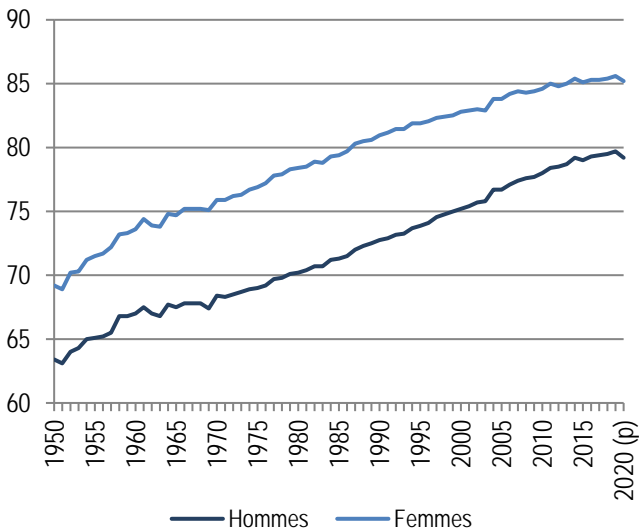

France entière (yc Mayotte à partir de 2014)



Déchiffrages[s]



Espérance de vie

Espérance de vie à 60 ans

2020 (p)

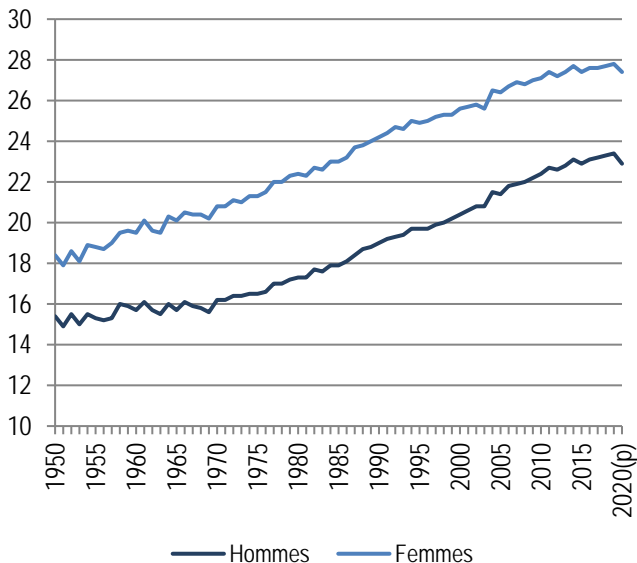

France entière (yc Mayotte à partir de 2014)



Déchiffrages[s]



Espérance de vie

A 35 ans selon la catégorie sociale

Catégorie sociale	Hommes		Femmes	
	2009/2013	Ecart*	2009/2013	Ecart*
Cadre	49,0	7,3	53,0	5,5
Profession intermédiaire	46,7	6,2	51,9	5,5
Agriculteur	46,2	5,9	51,1	5,4
Artisan, commerçant	46,0	6,4	51,4	5,4
Employé	44,9	7,7	51,1	5,5
Ouvrier	42,6	6,9	49,8	5,4
Inactif non retraité	33,1	5,4	47,6	3,3
Ensemble	44,5	6,7	50,5	5,5
Écart cadre-ouvrier	6,4	-	3,2	-

Lecture : L'espérance de vie à 35 ans d'un cadre est de 49 ans et s'est accrue de 7,3 ans par rapport à celle de la période 1976/1984

* Ecart entre la période 2009/2013 et la période 1976/1984



Déchiffrages[s]



Espérance de vie

A 35 ans selon le diplôme

Diplôme	Hommes		Femmes	
	2009/2013	Ecart*	2009/2013	Ecart*
Diplôme supérieur au bac	48,2	2,0	52,2	1,4
Baccalauréat	46,4	2,8	51,8	1,3
CAP, BEP	44,7	3,0	51,2	1,9
Brevet, CEP	43,6	2,9	50,5	1,8
Sans diplôme	40,7	2,8	48,0	2,0
Ensemble	44,5	3,7	50,5	2,5
Écart supérieur au bac /sans diplôme	7,5	-	4,2	-

Lecture : L'espérance de vie à 35 ans d'un diplômé du brevet est de 43,6 ans et s'est accrue de 2,9 ans par rapport à celle de la période 1991/1999

* Ecart entre la période 2009/2013 et la période 1991/1999



Déchiffrages[s]



Espérance de vie

A 35 ans selon le niveau de vie et le diplôme

Diplôme	Hommes		Femmes	
	1er quartile	4e quartile	1er quartile	4e quartile
Diplôme supérieur au bac	41,8	50,3	48,5	53,6
CAP, BEP, baccalauréat	41,2	48,6	48,1	53,7
Brevet, CEP	39,8	47,2	48,6	52,0
Sans diplôme	38,9	45,9	46,7	51,1
Ensemble	40,4	49,0	48,0	53,1

Le 1er quartile correspond aux 25 % de niveaux de vie mensuels les plus faibles (En moyenne 921 €/mois)

Le 4e quartile correspond aux 25 % de niveaux de vie mensuels les plus élevés (En moyenne 3501 €/mois)

Lecture : une femme sans diplôme du premier quartile a une espérance de vie à 35 ans de 46,7 ans, soit près de 7 ans de moins que qu'une femme du 4e quartile ayant un diplôme supérieur au baccalauréat

Données 2012-2016



Déchiffrages[s]



Espérance de vie

Mortalité infantile*

2020 (p)

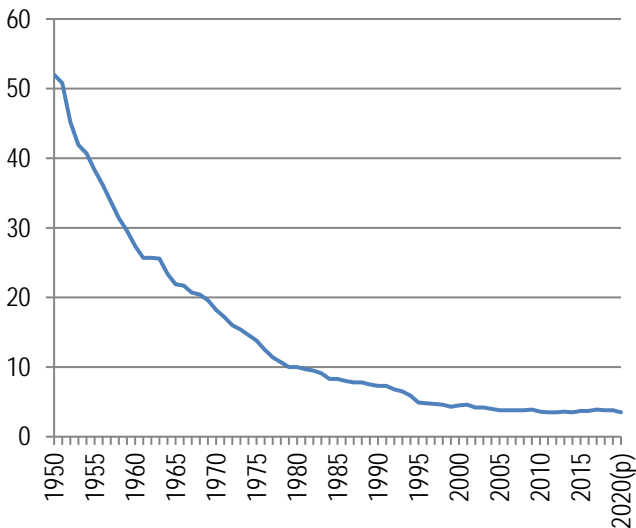

France entière (yc Mayotte à partir de 2014)

* enfants décédés à moins d'un an pour 1000 enfants nés vivants



Déchiffrages[s]



FR03- Emploi

- > Situation trimestrielle de l'activité et de l'emploi
- > Evolution trimestrielle de l'activité et de l'emploi

- > Statut d'emploi et type de contrat
- > Statut d'activité au sens du BIT

- > Fonction publique par statut et par catégorie

Les données ci-dessous résultent de l'enquête Emploi de l'Insee renouvelée.

MàJ : 13/08/21

Source : Insee



Déchiffrages[s]



Emploi

Activité et emploi 15-64 ans

2021

	2020 T2 (%)	2021 T2 (%)
Personnes en activité de 15 à 64 ans	70,2	72,7
- Hommes	73,1	75,9
- Femmes	67,5	69,6
- de 15 à 24 ans	34,3	38,8
- de 25 à 49 ans	85,6	87,8
- de 50 à 65 ans	67,2	69,2
<i>dont de 55 à 64 ans</i>	<i>57,5</i>	<i>59,5</i>
Personnes en emploi de 15 à 64 ans	65,2	66,9
- Hommes	67,6	69,8
- Femmes	62,8	64,1
- de 15 à 24 ans	26,5	31,1
- de 25 à 49 ans	80,2	81,6
- de 50 à 65 ans	64,2	65,1
<i>dont de 55 à 64 ans</i>	<i>54,9</i>	<i>55,7</i>

France hors Mayotte



Déchiffrages[s]



Emploi

Activité et emploi 15-64 ans (%)

2021

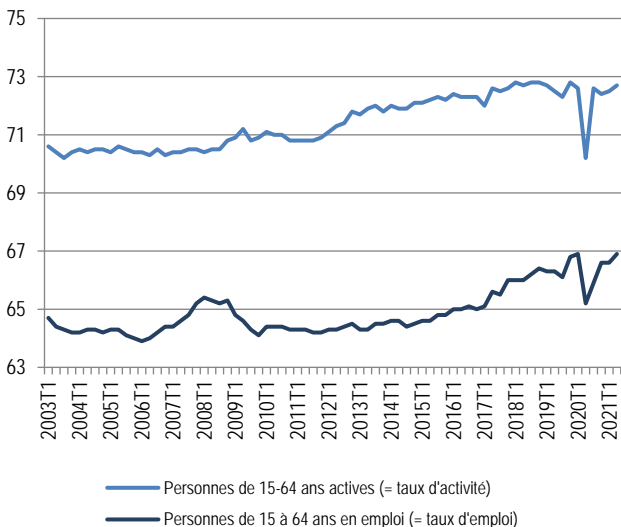

France hors Mayotte



Déchiffrages[s]



Emploi

Statut d'emploi et type de contrat 2020

De 15 à 64 ans	Ensemble		Sexe (en %)	
	milliers	%	F	H
Non-salariés	3 347	12,4	9,3	15,3
Salariés	23 648	87,6	90,7	84,7
<i>Emploi en CDI</i>	<i>20 300</i>	<i>75,2</i>	<i>77,4</i>	<i>73,2</i>
<i>CDD</i>	<i>2 295</i>	<i>8,5</i>	<i>10,6</i>	<i>6,5</i>
<i>Intérim</i>	<i>567</i>	<i>2,1</i>	<i>1,3</i>	<i>2,9</i>
<i>Apprentissage</i>	<i>459</i>	<i>1,7</i>	<i>1,4</i>	<i>2,1</i>
Ensemble des emplois	26 968	100,0	100,0	100,0

France hors Mayotte (fonctionnaires inclus)



Déchiffrages[s]



Emploi

Statut d'activité au sens du BIT

2019

Population des ménages Personnes en emploi	Ensemble		Sexe (en %)	
	milliers	%	F	H
Actifs	29 682	55,3	26,8	28,5
<i>Ayant un emploi</i>	27 176	50,7	24,6	26,1
<i>Chômeurs</i>	2 506	4,7	2,2	2,4
Inactifs	23 963	44,7	25,4	19,3
<i>Etudiants, élèves...</i>	4 399	8,2	4,2	4,0
<i>Autres (dont retraités)</i>	19 564	36,5	21,2	15,3
Ensemble	53 645	100,0	52,3	47,7

Population de 15 ans et plus

France hors Mayotte (fonctionnaires inclus)



Déchiffrages[s]



Emploi

Emploi dans la fonction publique 2019

Selon le statut (milliers)	Etat	Coll. ter.	Hosp	Total
Fonctionnaires	1 539	1468	810	3 818
Contractuels	471	407	249	1 127
Militaires	308	0	0	312
Autres catégories et statuts	173	59	126	357
Bénéficiaires de contrats aidé	15	33	5	51
Total	2 507	1 968	1 190	5 664

2019

Selon la catégorie (milliers)	Etat	Coll. ter.	Hosp	Total
Catégorie A	1 374	240	444	2 062
Catégorie B	584	228	172	986
Catégorie C	521	1 484	573	2 572
Indéterminé	28	16	0	45

France hors Mayotte, les non-fonctionnaires ont été classés en catégorie selon leur fonction





FR04- Chômage

- > Situation du chômage (au sens du BIT)
- > Evolution du chômage (au sens du BIT)
- > Evolution chômage longue durée
- > Carte Taux de chômage départementaux

AVERTISSEMENT

Le chômage au sens du BIT renvoie à une situation sur le marché du travail caractérisée par l'absence d'emploi, la recherche active d'emploi et la disponibilité pour occuper un emploi. La mesure du chômage au sens du BIT repose sur les déclarations des personnes interrogées dans le cadre de l'enquête Emploi de l'Insee, qui a lieu à un rythme trimestriel.

Un demandeur d'emploi en catégorie A (statistique de Pôle Emploi) peut ne pas être chômeur au sens du BIT parce que le fait d'être inscrit sur les listes de Pôle emploi n'est pas considéré en soi comme une démarche active de recherche d'emploi au regard des critères du BIT.

MàJ : 13/08/21

Source Insee



Déchiffrages[s]



Chômage

Situation du chômage

2021

	T2 2020		T2 2021
	%	%	milliers
Chômeurs	7,2	8,0	2 386
- Hommes	7,5	8,0	1 228
- Femmes	6,8	7,9	1 159
- de 15 à 24 ans	22,6	19,8	586
- de 25 à 49 ans	6,3	7,1	1 249
- de 50 à 65 ans	4,3	5,9	551
Sous-emploi	15,8	7,3	1 999
- dont temps partiel*	5,2	5,0	1 362
- dont chômage partiel et technique	10,7	2,3	637
- Hommes	13,9	4,9	695
- Femmes	17,8	9,7	1 304

France hors Mayotte

* Temps partiel, souhaitant travailler plus d'heures, disponibles



Déchiffrages[s]



Chômage

Evolution du taux de chômage

2021

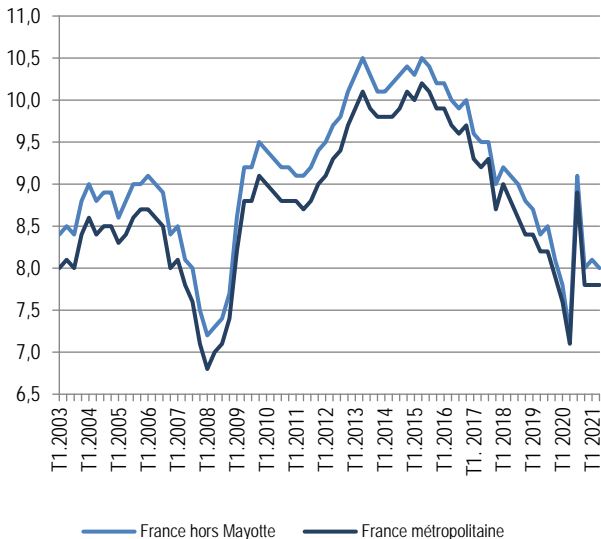

Déchiffrages[s]



Chômage

Chômage de longue durée (> 1 an)

2021

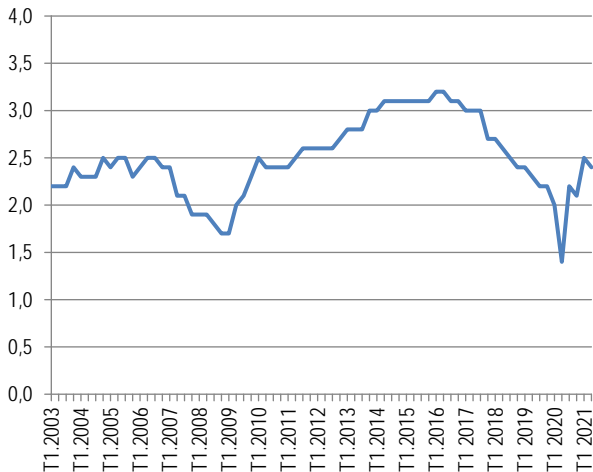

— Chômage de longue durée (France hors Mayotte)



Déchiffrages[s]



Chômage

Taux de chômage départementaux

4e trim. 2020

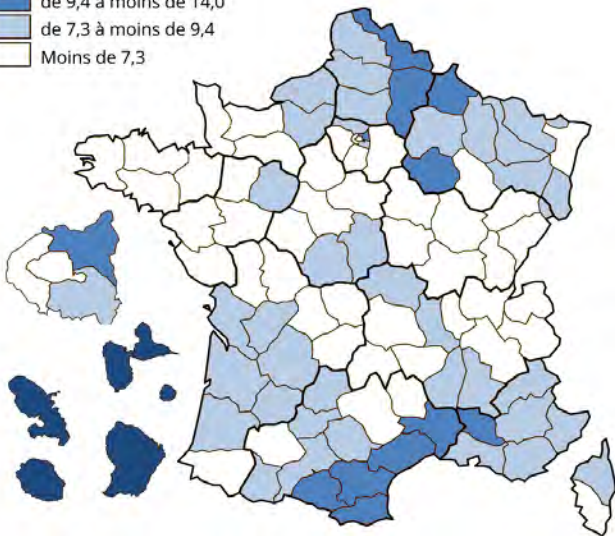
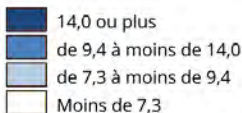

Données CVS, en moyenne trimestrielle, en %



Déchiffrages[s]



FR05 - Prix - Salaires

- > Inflation
- > Evolution de la masse salariale
- > Salaires mensuels moyens
- > Evolution salaires Femmes/hommes
- > Salaire minimal

MàJ : 01/11/21

Source : Insee, ACOSS



Déchiffrages[s]



Inflation - Salaires

Inflation



En glissement annuel

France hors Mayotte



Déchiffrages[s]



Inflation - Salaires

Evolution de la masse salariale

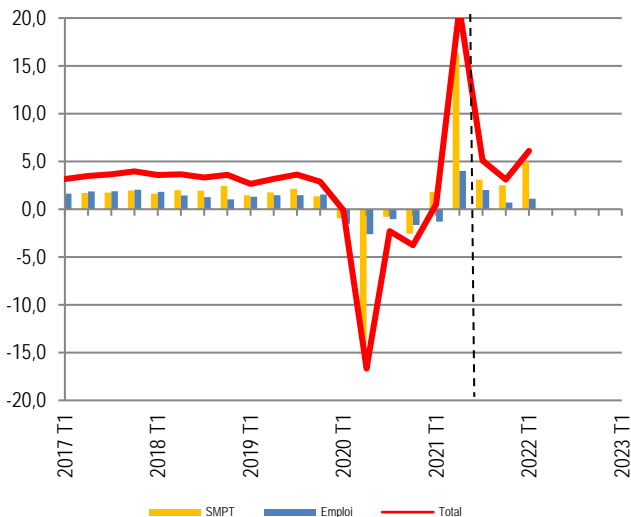

En glissement annuel (SMPT : salaire moyen par tête)

Prév. 10/21



Déchiffrages[s]



Inflation - Salaires

Salaires mensuels moyens nets* 2017

	Salaires nets (€)	Evolution* * (%)	Part des effectifs
Ensemble	2 314	0,9	100,0
Ouvriers	1 742	0,5	30,3
Employés	1 662	0,6	29,6
Prof. Interm.	2 311	1,0	20,3
Cadres	4 103	0,1	19,7
Hommes	2488	0,5	58,2
Femmes	2069	1,6	41,8
Ecart F/H***	-16,8	0,9	-

* *Equivalent temps plein, y compris emplois aidés. Secteur privé*

** *En euros constants*

*** *Ecart de salaires entre les femmes et les hommes, en % des hommes*



Déchiffrages[s]



Inflation - Salaires

Evolution des salaires nets Femmes/Hommes

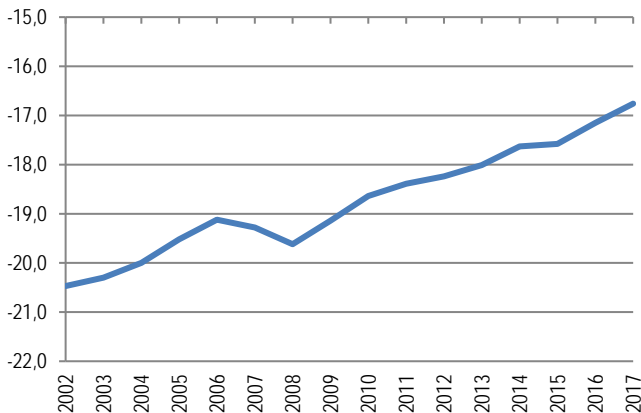

Écart de salaires entre les femmes et les hommes, en équivalent temps plein (EQTP) en % des hommes.

Salariés du privé, hors apprentis et stagiaires, hors agriculture, hors salariés des particuliers.



Déchiffrages[s]



Inflation - Salaires

Salaire minimal (€)

2021

SMIC (au 01/10)

SMIC mensuel brut (35 h)

1 589,47

SMIC mensuel net (35 h)

1 257,00

SMIC horaire brut

10,48



Déchiffrages[s]



FR06 - Inégalités - Pauvreté

- > Composition du revenu moyen
- > Evolution du revenu disponible des ménages
- > Evolution des écarts de niveaux de vie
- > Niveaux de vie moyens des individus
- > Patrimoine moyen des individus
- > Seuils de pauvreté mensuels
- > Evolution du taux de pauvreté
- > Evolution nombre personnes pauvres
- > Allocataires du RSA
- > Minimas sociaux
- > Carte Taux de pauvreté départements

AVERTISSEMENT

MàJ :03/11/21

Source Insee, CNAF



Déchiffrages[s]



Inégalités - Pauvreté

AVERTISSEMENT

S'agissant des données relatives au revenu des ménages, aux niveaux de vie et au taux de pauvreté, deux ruptures de série doivent être notées :

- A partir de 2010, les estimations de revenus financiers mobilisent l'enquête Patrimoine 2010.
- A partir de 2012, d'une part, l'impôt déduit du revenu d'une année donnée est désormais l'impôt payé durant cette même année, d'autre part, les majorations de pensions de retraite et la participation des employeurs aux contrats collectifs de complémentaire santé sont intégrées.

Depuis 2014, l'Insee publie des indicateurs avancés du taux de pauvreté et des inégalités de revenus selon une méthode de microsimulation.



Déchiffrages[s]



Inégalités - Pauvreté

Composition revenu disp. annuel moyen 2019

Revenus reçus par les ménages (%)	117,8
Revenus salariaux (y compris chômage)	69,4
Revenus des indépendants	5,4
Pensions	27,9
Revenus du patrimoine	9,5
Prestations familiales	2,1
Prestations logement	1,3
Minima sociaux	1,6
Prime d'activité	0,8
Impôts directs (IR, CSG, TH, ISF...)	-17,8
Total	100,0



Déchiffrages[s]



Inégalités - Pauvreté

Revenu disponible des ménages (€ 2018)

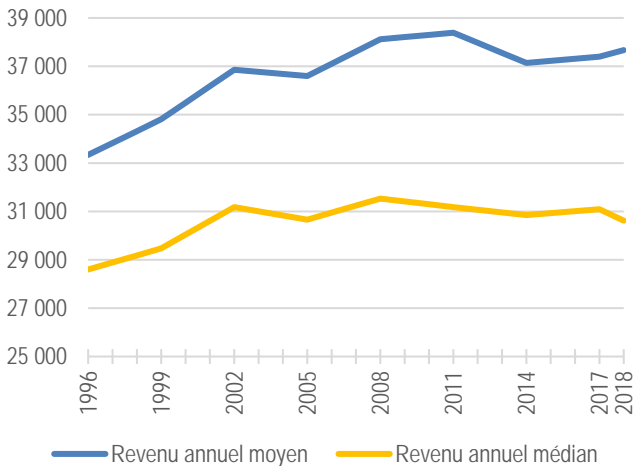

Déchiffrages[s]



Inégalités - Pauvreté

Evolution des écarts de niveaux de vie

2020

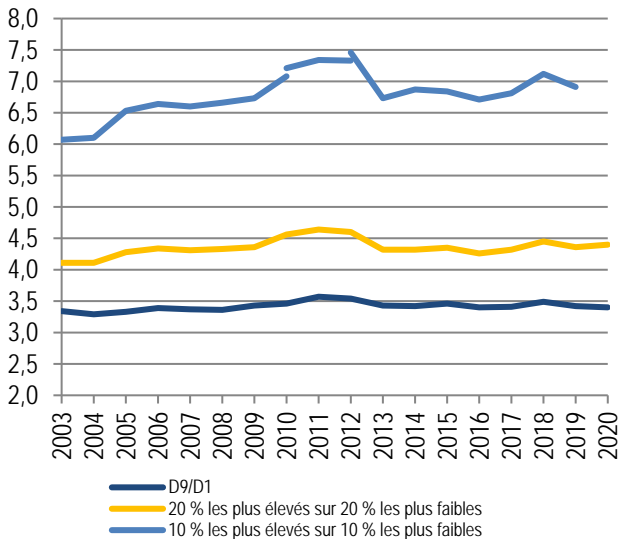

Déchiffrages[s]



Inégalités - Pauvreté

Niveaux de vie moyens des individus 2019

	Moyen €	Masse % du total
1er décile	8 710	3,5
2e décile	13 310	5,3
3e décile	16 120	6,4
4e décile	18 610	7,4
5e décile	20 850	8,3
6e décile	23 250	9,2
7e décile	25 970	10,3
8e décile	29 560	11,7
9e décile	35 310	14,0
10e décile	60 170	23,9
Ensemble	25 190	100,0
Limite supérieure du 1er décile	11 660	-
Revenu médian	22 040	-
Revenu moyen	25 190	-
Limite inférieure du 10e décile	39 930	-



Déchiffrages[s]



Inégalités - Pauvreté

Patrimoine brut moyen des individus 2018

	Moyen €	Masse % du total
1er décile	1 800	0,1
2e décile	7 200	0,3
3e décile	19 200	0,7
4e décile	58 800	2,1
5e décile	131 700	4,8
6e décile	192 400	7,0
7e décile	253 600	9,2
8e décile	335 900	12,2
9e décile	480 100	17,4
10e décile	1 279 000	46,3
Ensemble	275 970	100,0

Le patrimoine brut comprend les biens immobiliers, les actifs financiers et les actifs professionnels lorsque le ménage a une activité d'indépendant . Il inclut également les biens durables (voiture, équipement de la maison, etc.), les bijoux, les œuvres d'art et autres objets de valeur.



Déchiffrages[s]



Inégalités - Pauvreté

Seuils de pauvreté mensuels (€)	2019
Personne seule sans enfant	1 102
Personne seule avec 1 enfant (<14 ans)	1 432
Personne seule avec 2 enfants (<14 ans)	1 763
Couple sans enfant	1 653
Couple avec 1 enfant (<14 ans)	1 983
Couple avec 2 enfants (<14 ans)	2 314

Seuil à 60 % du niveau de vie médian



Déchiffrages[s]



Inégalités - Pauvreté

Evolution du taux de pauvreté

2020

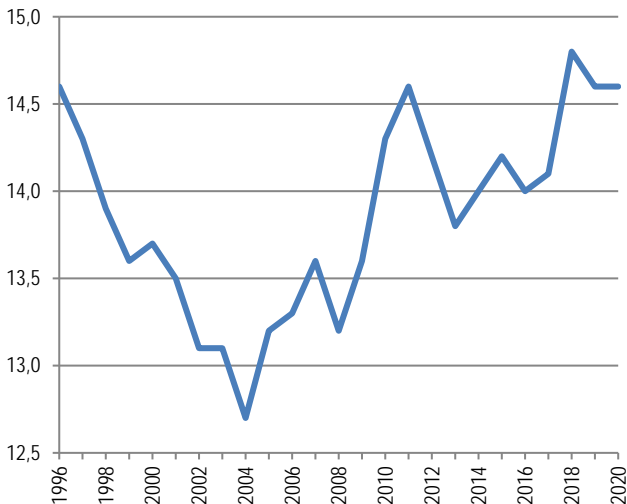

Seuil à 60 % du niveau de vie médian



Déchiffrages[s]



Inégalités - Pauvreté

Nombre de personnes pauvres

2019

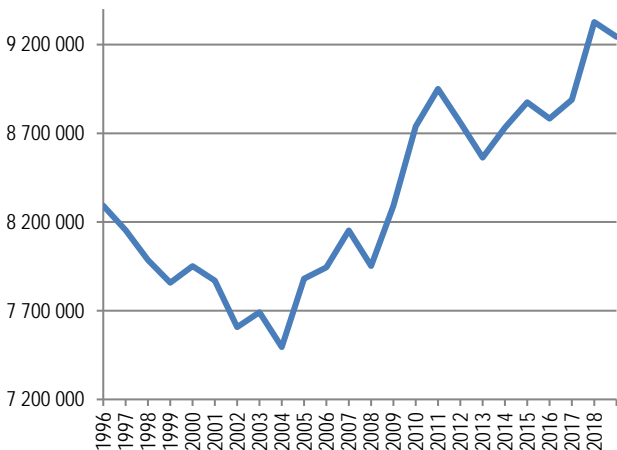

Nombre de personnes dont le niveau de vie est inférieur au seuil de pauvreté (60 % du niveau de vie médian)



Déchiffrages[s]



Inégalités - Pauvreté

Foyers bénéficiaires du RSA socle (en milliers)

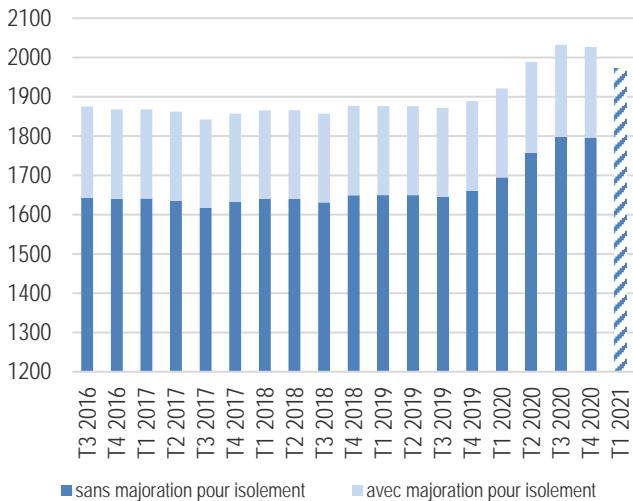

Fin de trimestre

France entière



Déchiffrages[s]



Inégalités - Pauvreté

Minima sociaux (€)

2021

RSA socle (au 01/04/21)

	seul	couple
Sans enfant	565,34	848,01
1 enfant	848,01	1 017,61
2 enfants	1 017,61	1 187,22
Enfant supplémentaire	225,95	225,95

Vieillesse (au 01/01/21)

Montant maximal de l'ASPA	906,81	1 407,82
Minimum contributif	645,50	-
Minimum contributif majoré	705,36	-

Invalidité (au 01/04/21)

Alloc. adulte handicapé (max)	903,60	-
Alloc. Suppl. d'invalidité (max)	420,13	693,3

Chômage (au 01/04/21)

Allocation forfaitaire d'attente (jour)	11,79	-
Alloc. de solidarité spécifique (jour)	16,91	-



Déchiffrages[s]



Inégalités - Pauvreté

Taux de pauvreté départementaux

2018

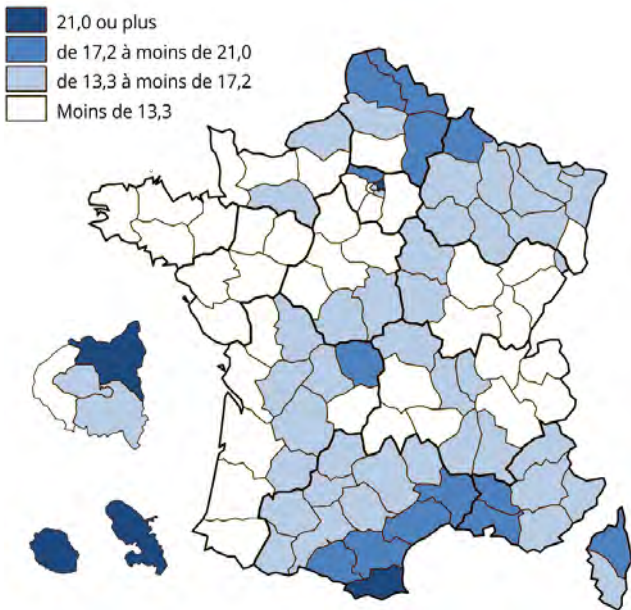

En %, seuil à 60 % du niveau de vie



Déchiffrages[s]



FR07- PIB-Croissance-VA

- > Composantes du PIB
- > Contribution à l'évolution du PIB (%)
- > Evolution de la croissance (volume)
- > Evolution du PIB réel par habitant
- > Masse salariale/PIB depuis 1949
- > Masse salariale/PIB depuis 1998
- > Masse salariale/VAbrute depuis 1949
- > Masse salariale/VAbrute depuis 1998

MàJ : 29/05/21

Source Insee



Déchiffrages[s]



Croissance - PIB -VA

Composantes du PIB (Md€) 2020

Dépenses de consommation finale	1 801,0
Ménages	1 175,0
Administrations publiques	577,3
Institutions sans but lucratif au service des ménage	48,7
Formation brute de capital fixe	528,8
Sociétés et entreprises individuelles non financière	296,7
Sociétés et entreprises individuelles financières	22,7
Administrations publiques	86,1
Ménages hors entrepreneurs individuels	118,4
Institutions sans but lucratif au service des ménage	5,0
Solde extérieur des biens et services	-46,5
Exportations	641,9
Importations	688,4
Acquisitions nettes cessions objets valeur	0,8
Variation des stocks	18,7
Produit intérieur brut	2 302,9

PIB 2018 : 2363,3 ; PIB 2019 : 2437,6



Déchiffrages[s]



Croissance - PIB -VA

Contribution à l'évolution du PIB (%)	2020
Dépenses de consommation finale	-4,5
Ménages	-3,6
Administrations publiques	-0,7
Institutions sans but lucratif au service des ménages	-0,1
Formation brute de capital fixe	-2,0
Sociétés et entreprises individuelles non financière	-1,0
Sociétés et entreprises individuelles financières	-0,2
Administrations publiques	-0,2
Ménages hors entrepreneurs individuels	-0,7
Institutions sans but lucratif au service des ménages	0,0
Solde extérieur des biens et services	-1,1
Exportations	-5,0
Importations	3,9
Acquisitions nettes cessions objets valeur	0,0
Variation des stocks	-0,2
Produit intérieur brut	-7,9

En % du produit intérieur brut aux prix de l'année précédente



Déchiffrages[s]



Croissance - PIB -VA

Croissance (en volume) (en %)

2020

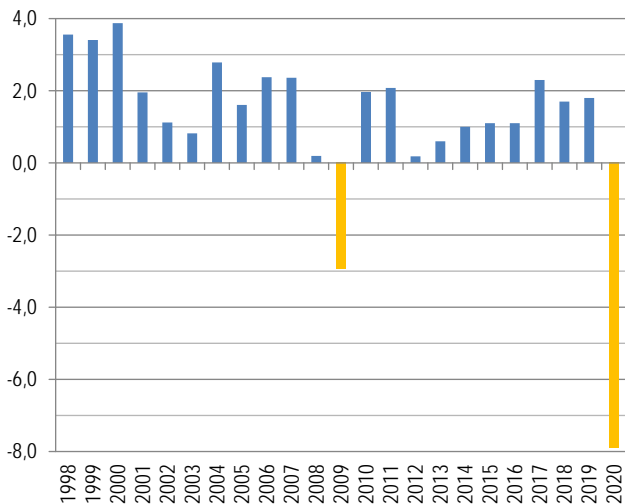

Déchiffrages[s]



Croissance - PIB -VA

Evolution du PIB réel par habitant (%)

2020

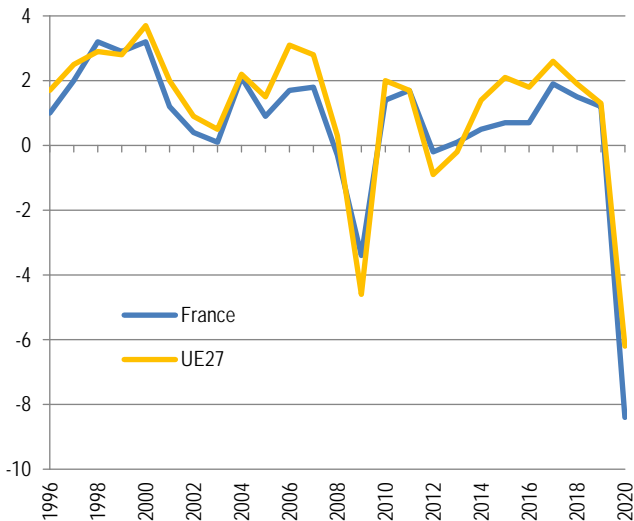

Déchiffrages[s]



Croissance - PIB -VA

Masse salariale/PIB depuis 1949

2019

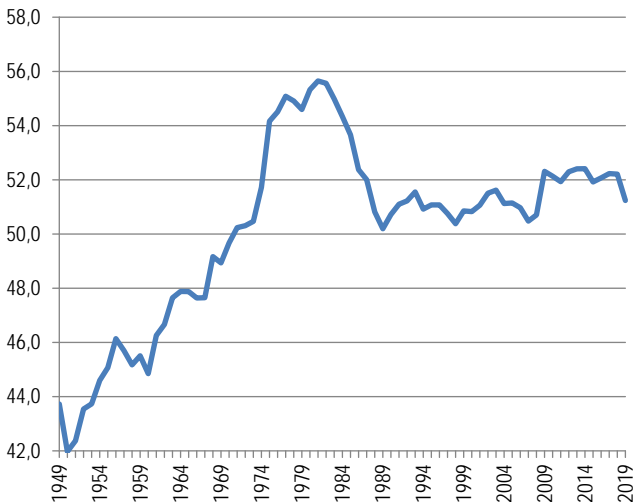

Déchiffrages[s]



Croissance - PIB -VA

Masse salariale/PIB depuis 1998

2019

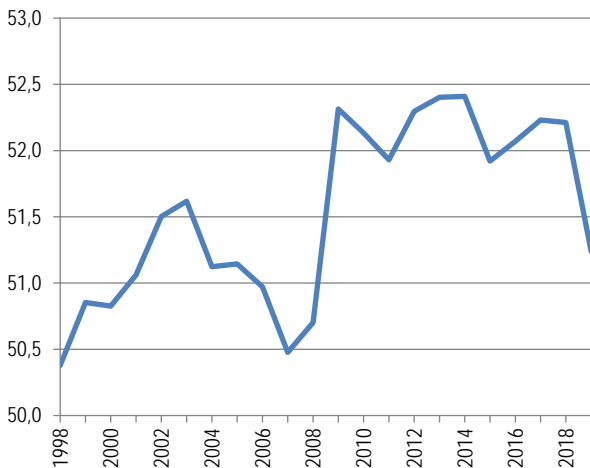

Déchiffrages[s]



Croissance - PIB -VA

Masse salariale/VA brute depuis 1949

2019

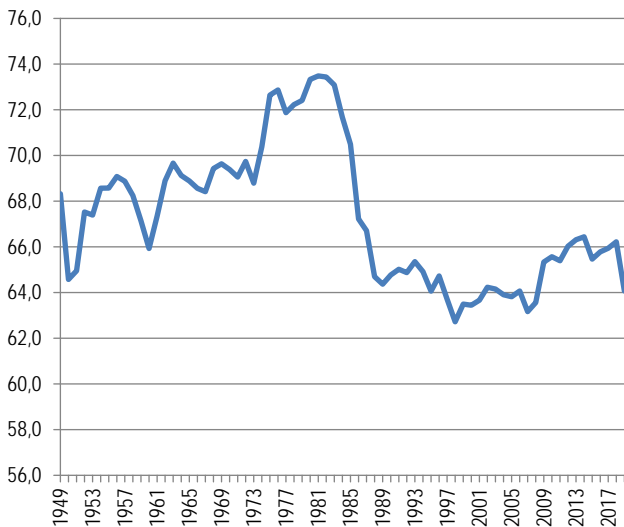

Valeur ajoutée (VA) brute des sociétés non-financières



Déchiffrages[s]



Croissance - PIB -VA

Masse salariale/VA brute depuis 1998

2019

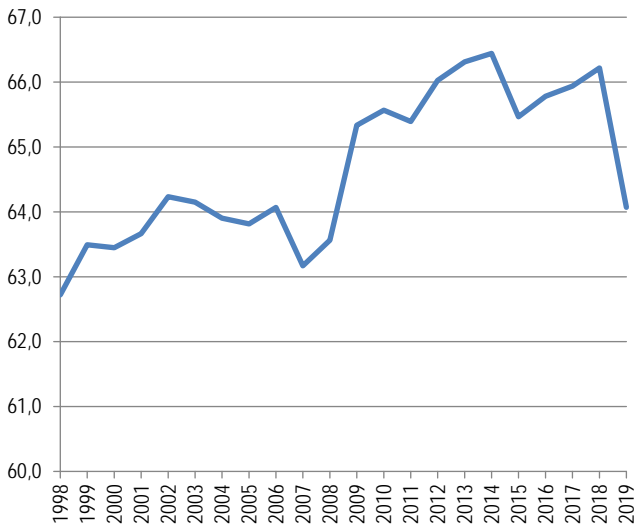

Valeur ajouté (VA) brute des sociétés non-financières



Déchiffrages[s]



FR07b- Commerce extérieur

	Page
> Solde extérieur	2
> Evolution du solde extérieur	3
> Principaux partenaires de la France	4

MàJ : 10/08/21

Source Insee



Déchiffrages[s]



Commerce extérieur

Solde extérieur (Md€)

2020

	<i>Export</i>	<i>Import</i>	<i>Solde</i>
Agriculture, sylviculture et pêche	15,9	14,9	0,9
Industrie manufacturière, industrie	435,7	502,2	-66,4
Extraction, énergie, eau, déchets	7,6	22,1	-14,4
Denrées alimentaires, tabac	47,5	42,2	5,3
Cokéfaction et raffinage	7,0	17,5	-10,5
Biens d'équipement	81,8	115,3	-33,5
Matériels de transport	95,1	86,4	8,8
Autres produits industriels	196,7	218,8	-22,1
Construction	0,0	0,0	0,0
Services marchands	158,4	162,8	-4,5
Transports et entreposage	32,3	44,5	-12,2
Information et communication	20,5	23,5	-3,0
Activités financières et d'assurance	15,3	8,2	7,1
Activités scientifiques et techniques	79,3	73,7	5,7
Autres services	10,9	13,0	-2,1
Services non marchands	0,9	0,9	0,0
Correction territoriale	31,0	24,1	6,9
Correction CAF/FAB		-16,5	16,5
Total des produits	641,9	688,4	-46,5



Déchiffrages[s]



Commerce extérieur

Solde extérieur (Md€)

2020

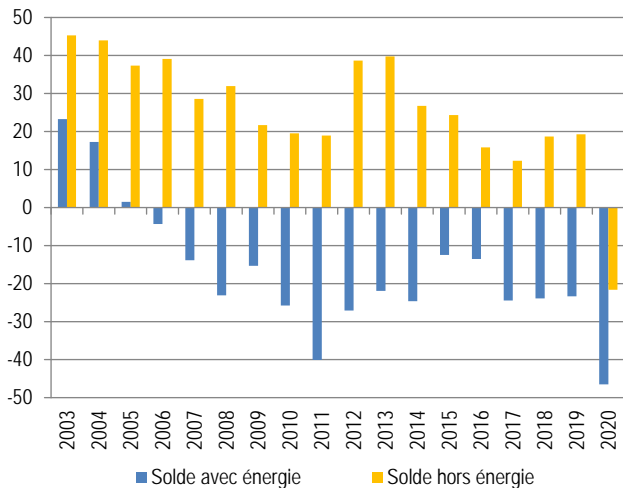

Solde CAF-FAB

base 2014



Déchiffrages[s]



Commerce extérieur

Principaux partenaires (Md€)

2020

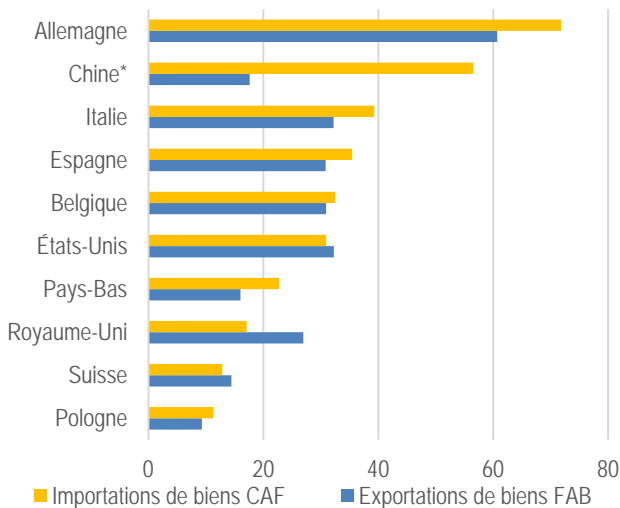

* hors Hong-Kong



Déchiffrages[s]



FR08 - Finances publiques

- > Dette et déficit publics
- > Evolution de la dette publique
- > Evolution du déficit public

- > Comptes de l'Etat
- > Comptes des ODAC
- > Comptes des APUL
- > Comptes des ASSO
- > Comptes des APU

- > Principaux prélèvements obligatoires

- > Recettes du budget général de l'Etat
- > Dépenses du budget général de l'Etat
- > Crédits et dépenses fiscales par mission
- > Dépenses fiscales par impôt

- > Finances locales

MàJ : 01/06/21

Source Insee et PLF 2021



Déchiffrages[s]



Finances publiques

Dette publique

2020 (p)

	Md€	% PIB
Etat	2088,2	90,7
ODAC	63,6	2,8
Collectivités locales	230	10,0
Assurances sociales (y.c. CADES)	268,4	11,7
TOTAL APU	2650,1	115,1

Déficit public

2020 (p)

	Md€	% PIB
Etat	-182,0	-7,9
ODAC	23,0	1,0
Collectivités locales	-4,2	-0,2
Assurances sociales (y.c. CADES)	-48,8	-2,2
TOTAL APU	-212,0	-9,2

Au sens de Maastricht



Déchiffrages[s]



Finances publiques

Evolution de la dette publique (% PIB) 2020 (p)

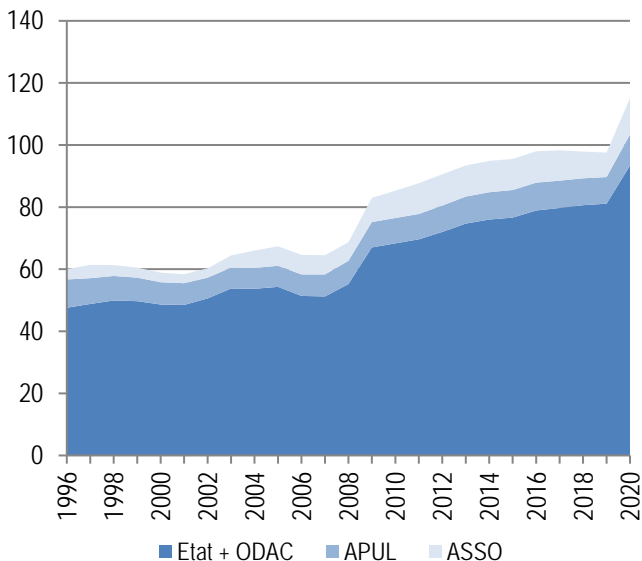

Au sens de Maastricht



Déchiffrages[s]



Finances publiques

Evolution du déficit public (% PIB)

2020 (p)

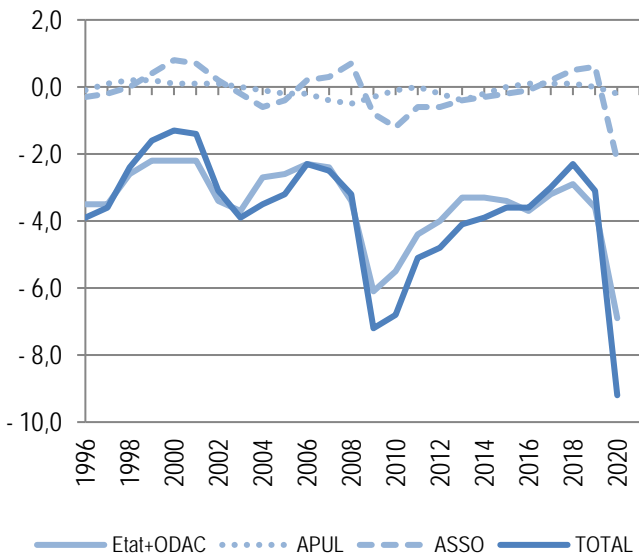

Au sens de Maastricht



Déchiffrages[s]



Finances publiques

Etat (Md€)	2020
RECETTES	382,9
Impôts et cotisations sociales	349,8
Recettes de production	5,3
Revenus de la propriété	4,8
Transferts reçus des autres administrations	12,3
Autres	10,8
<i>en % PIB (2353,1 Md€)</i>	<i>16,6</i>
DEPENSES	564,9
Fonctionnement	156,4
Prestations hors transferts autres adm	279,7
Transferts versés aux autres administrations	91,7
Intérêts et acquisitions nettes d'actifs non financiers	37,1
<i>en % PIB</i>	<i>24,5</i>
SOLDE	-182,0
<i>en % PIB</i>	<i>-7,9</i>
DETTE	2088,2
<i>en % PIB</i>	<i>90,7</i>

y. c. cotisations imputées (41,7 Md€), consommation pour emploi final propre (0,9 Md€) et crédits d'impôts en dépenses (18,9)/recettes (26,1).



Déchiffrages[s]



Finances publiques

Organismes rattachés à l'Etat (Md€)	2020
RECETTES	120,6
Impôts et cotisations sociales	21,2
Recettes de production	20,5
Revenus de la propriété	0,9
Transferts reçus des autres administrations	43,7
Autres	34,3
<i>en % PIB (2291,7 Md€)</i>	<i>5,2</i>
DEPENSES	97,5
Fonctionnement	33,7
Prestations hors transferts autres adm	30,8
Transferts versés aux autres administrations	11,6
Intérêts et acquisitions nettes d'actifs non financiers	21,4
<i>en % PIB</i>	<i>4,2</i>
SOLDE	23,0
<i>en % PIB</i>	<i>1,0</i>
DETTE	63,6
<i>en % PIB</i>	<i>2,8</i>

y. c. cotisations imputées (0,4 Md€) et production pour emploi final propre (13,9 Md€).



Déchiffrages[s]



Finances publiques

Collectivités locales (Md€)	2020
RECETTES	265,6
Impôts et cotisations sociales	154,3
Recettes de production	41,8
Revenus de la propriété	2,6
Transferts reçus des autres administrations	50,1
Autres	16,9
<i>en % PIB (2291,7 Md€)</i>	<i>11,5</i>
DEPENSES	269,8
Fonctionnement	140,0
Prestations hors transferts autres adm	73,2
Transferts versés aux autres administrations	4,4
Intérêts et acquisitions nettes d'actifs non financiers	52,2
<i>en % PIB</i>	<i>11,7</i>
SOLDE	-4,2
<i>en % PIB</i>	<i>-0,2</i>
DETTE	230,0
<i>en % PIB</i>	<i>10,0</i>

y. c. cotisations imputées (0,9 Md€), production pour emploi final propre (0,7 Md€).



Déchiffrages[s]



Finances publiques

Administrations sécurité sociale (Md€)	2020
RECETTES	612,5
Impôts et cotisations sociales	564,3
Recettes de production	20,7
Revenus de la propriété	3,1
Transferts reçus des autres administrations	20,7
Autres	3,6
<i>en % PIB (2291,7 Md€)</i>	<i>26,6</i>
DEPENSES	661,3
Fonctionnement	108,7
Prestations et autres transferts	523,9
Transferts versés aux autres administrations	20,7
Intérêts et acquisitions nettes d'actifs non financiers	9,7
<i>en % PIB</i>	<i>28,7</i>
SOLDE	-48,8
<i>en % PIB</i>	<i>-2,1</i>
DETTE	268,4
<i>en % PIB</i>	<i>11,7</i>

y. c. cotisations imputées (0,2 Md€), consommation pour emploi final propre (0,0 Md€).



Déchiffrages[s]



Finances publiques

TOTAL (Md€)	2020
RECETTES	1210,8
Impôts et cotisations sociales	1089,6
Recettes de production	88,3
Revenus de la propriété	11,3
Transferts reçus des autres administrations	
Autres	21,7
<i>en % PIB (2291,7 Md€)</i>	<i>52,6</i>
DEPENSES	1422,8
Fonctionnement	438,9
Prestations et autres transferts	863,6
Transferts versés aux autres administrations	
Intérêts et acquisitions nettes d'actifs non financiers	120,3
<i>en % PIB</i>	<i>61,8</i>
SOLDE	-212,0
<i>en % PIB</i>	<i>-9,2</i>
DETTE	2650,1
<i>en % PIB</i>	<i>115,1</i>

y. c. cotisations imputées (44,0 Md€), production pour emploi final propre (15,8 Md€), crédits d'impôts en dépenses (18,9)/recettes (26,1).



Déchiffrages[s]



Finances publiques

Prélèvements obligatoires (Md€)	2020
Cotisations sociales effectives	364,1
TVA	174,4
CSG	126,7
Impôt sur le revenu	75,5
Impôt sur les sociétés	32,4
TICPE	31,3
Taxe sur le foncier bâti (payée par les ménages)	19,9
Droits d'enregistrement (taxe additionnelle)	16,7
Taxe sur le foncier bâti et non bâti (hors ménages)	15,8
Droits de mutation à titre gratuit	15,2
Cotisation sur la valeur ajoutée des entreprises	15,2
Taxes sur les tabacs	15,4
Taxes sur les salaires	14,5
Taxe spéciale conventions d'assurances (TSCA)	10,8
Taxe d'habitation	10,5
...	
Total des prélèvements obligatoires	1 024,5

Principaux prélèvements parmi près de 200



Déchiffrages[s]



Finances publiques

Recettes du budget général de l'Etat	2020 (p)
	Md€
Recettes fiscales brutes	432,8
Remboursements et dégrèvements	-141,0
Recettes fiscales nettes	291,8
<i>IR</i>	75,5
<i>IS</i>	48,2
<i>TVA (hors TVA affectée aux régions : 4,4)</i>	126,1
<i>TICPE</i>	14,5
<i>Enregistr, timbres, autres indirects</i>	27,5
Recettes non fiscales	14,4
Recettes totales nettes	306,1
Prélèvements pour UE	-21,3
Prélèvements pour coll. locales	-40,9
Montants nets pour le budget général	243,9
<i>(hors fonds de concours : 6,0)</i>	
Solde du budget général	-93,1

PLF 2020



Déchiffrages[s]



Finances publiques

Dépenses du budget général de l'Etat 2020 (p)

	Md€
Dépenses nettes	337,0
- dont crédits des ministères	252,4
Solde du budget général	-93,1
Charge de la dette	38,6
Dépense du CAS Pensions	58,0



Déchiffrages[s]



Finances publiques

Budget général de l'Etat (Md€)

2020 (p)

Dépenses nettes par mission ¹	budgétaires	fiscales
Enseignement	53,3	0,2
Défense	37,5	0,1
Recherche, enseignement supérieur	28,4	7,2
Solidarité insertion	25,3	13,1
Cohésion des territoires	15,2	15,4
Sécurités	13,8	0,1
Travail Emploi	12,6	10,5
Ecologie	12,0	4,7
Gestion finances publiques	7,8	0,2
Justice	7,6	0,0
Régimes sociaux et retraite	6,2	-
Relations collectivités	3,5	-
Culture	2,8	1,1
Action extérieure de l'Etat	2,7	-
Agriculture	2,7	3,0
Outre-mer	2,4	5,4
Economie	2,1	17,8
Autres	16,4	11,2
Total	252,4	90,0

PLF 2020

(1) Hors dette et pensions



Déchiffrages[s]



Finances publiques

Niches fiscales par impôt (Md€)	2020 (p)
Impôt sur le revenu (IR)	36,4
<i>dont réduction et crédit d'impôt</i>	12,9
Impôt sur les sociétés	3,4
IR et IS	19,6
IFI	0,1
TVA	18,1
Droits d'enregistrement et timbres	0,9
TICPE	8,3
Autres droits	0,6
Taxe d'habitation	1,9
Autres impôts locaux	0,8
Total	90,0

PLF 2020



Déchiffrages[s]



Finances publiques

Finances locales (Md€)

2018

	Secteur communal	Départements	Régions	Total
Recettes				
Impôts locaux	57,7	21,0	8,0	86,7
Autres taxes	12,1	26,3	15,8	54,2
Concours de l'Etat	22,4	10,4	1,9	34,7
Investissement	14,8	2,5	4,2	21,5
Autres recettes	18,7	7,4	2,3	28,5
Emprunt	8,2	2,5	2,7	13,3
Total	133,8	70,0	34,9	238,7
Dépenses				
Personnel	47,1	11,9	4,0	63,0
Intervention	15,7	40,0	13,8	69,5
Fonctionnement	27,6	4,6	3,8	36,1
Investissement	31,5	9,3	10,0	50,8
Rbst dette+int.	11,1	4,0	2,7	17,8
Total	133,0	69,8	34,4	237,2
Solde	+ 1,4	+ 1,0	- 0,1	+ 2,3

Les Collectivités locales en chiffres 2019



Déchiffrages[s]



FR09 - Protection sociale

- > FR09a - Comptes de la protection sociale
- > FR09b - Comptes de la Sécurité sociale
- > FR09c - Ressources de la Sécurité sociale
- > FR10 - Comptes de la santé



Déchiffrages[s]



FR09a - Prestations Protection sociale

SOMMAIRE PROTECTION SOCIALE

- > Prestations par régime
- > Prestations par financeur

- > Ressources de la protection sociale

MàJ : 19/04/21

Source DREES



Déchiffrages[s]



Prestations Protection sociale

Prestations 761,7 Md€ (31,4 % PIB)

2019

Par régime	Md€	%
Santé	261,1	35,2
- Maladie	213,1	28,7
- Invalidité	41,2	5,6
- Accidents du travail	6,8	0,9
Vieillesse	339,6	45,8
- Vieillesse	300,5	40,5
- Survie	39,0	5,3
Famille-Maternité	56,1	7,6
Emploi	44,3	6,0
- Insertion professionnelle	3,6	0,5
- Chômage	40,7	5,5
Logement	17,2	2,3
Exclusion	23,9	3,2

Dépense totale : 809,1 Md€ (33,4 % du PIB)



Déchiffrages[s]



Prestations Protection sociale

Prestations 742,1 Md€ (31,4 % PIB)

2018

Par financeur	Md€	%
Régimes de Sécurité sociale	465,0	62,7
- Régime général	279,0	37,6
- Régimes non salariés	14,5	2,0
- Régimes complémentaires	92,2	12,4
- Autres régimes de salariés et fonds	79,3	10,7
Autres régimes d'assurances sociales	71,5	9,6
- Hôpitaux publics	69	9,3
- Autres	2,5	0,3
Pouvoirs publics	137,0	18,5
Régimes privés	68,5	9,2
- Associations	25,6	3,4
- Mutualité-Prévoyance	29	3,9
- Autres	14	1,9

Dépense totale : 790,1 Md€ (33,5 % du PIB)



Déchiffrages[s]



Prestations Protection sociale

Ressources par type (822,5 Md€)

2019

	Md€	%
Cotisations sociales	453,7	55,2
- Cotisations sociales effectives	395,3	48,1
- <i>cotisations employeurs</i>	247,5	30,1
- <i>cotisations de salariés</i>	88,2	10,7
- <i>Autres (indép., inactifs, mutualité...)</i>	59,6	7,2
- Cotisations imputées	58,4	7,1
Impôts et taxes affectées	243,2	29,6
- CSG	-	-
- Autres ITAF	-	-
Contributions publiques	105,8	12,9
Produits financiers	8,0	1,0
Autres recettes	11,8	1,4



Déchiffrages[s]



FR09b - Comptes Sécurité sociale

SOMMAIRE PROTECTION SOCIALE

- > Soldes du régime général et du FSV
- > Comptes
 - Régime général et FSV
 - Maladie
 - AT-MP
 - Vieillesse
 - Famille
 - Autonomie
 - FSV
- > Compensations interrégimes
- > Exonérations de cotisations

MàJ : 27/09/21

Source : CCSS



Déchiffrages[s]



Comptes Sécurité sociale

Soldes du régime général et du FSV (Md€)

	2018	2019	2020	2021(p)
Maladie	-0,7	-1,5	-30,4	-29,4
AT-MP	+ 0,7	+ 1,0	-0,2	+ 0,6
Vieillesse	+ 0,2	-1,4	-3,7	-3,7
Famille	+ 0,5	+ 1,5	-1,8	+ 1,2
Autonomie	-	-	-	-0,9
Régime général	+ 0,5	-0,4	-36,2	-32,2
FSV	-1,8	-1,6	-2,5	-2,4
RG + FSV	-1,2	-1,9	-38,7	-34,5

CCSS septembre 2021



Déchiffrages[s]



Comptes Sécurité sociale

Régime général et FSV consolidés 2020 2021(p)

PRODUITS NETS	390,8	421,7
Cotisations, impôts et taxes	373,9	408,9
- Cotisations sociales	186,4	203,4
- Cotisations prises en charge par l'Etat	6,5	7,4
- CSG	95,8	104,3
- Autres impôts, taxes et contributions soc	85,2	93,8
Transferts nets	8,9	3,9
Autres	8,1	8,8
CHARGES NETTES	429,4	456,3
Prestations	397,5	416,7
Transferts	19,8	26,9
Gestion et autres	12,1	12,7
SOLDE	-38,7	-34,5

CCSS septembre 2021



Déchiffrages[s]



Comptes Sécurité sociale

Maladie régime général (Md€)	2020	2021(p)
PRODUITS NETS	208,3	201,4
Cotisations, impôts et taxes	198,7	187,5
- Cotisations sociales	69,0	72,5
- Cotisations prises en charge par l'Etat	2,7	3,0
- CSG	69,2	47,0
- Autres impôts, taxes et contributions soc	60,9	65,8
- Charges liées au non-recouvrement	-3,0	-0,8
Transferts	2,9	3,0
Autres	6,7	6,4
CHARGES NETTES	238,8	230,7
Prestations ONDAM	206,7	196,8
- Prestations maladie	202,1	191,8
- Prestations maternité	3,9	4,2
- Soins des Français à l'étranger	0,7	0,9
Prestations hors ONDAM	13,2	12,0
Transferts	12,3	15,2
Gestion et autres	6,6	6,8
SOLDE	-30,4	-29,4

CCSS septembre 2021



Déchiffrages[s]



Comptes Sécurité sociale

AT-MP régime général

2020 2021(p)

PRODUITS NETS	12,1	13,1
Cotisations, impôts et taxes	11,7	12,7
- Cotisations sociales	11,9	12,8
- Cotisations prises en charge par l'Etat	0,2	0,2
- CSG	-	-
- Autres impôts, taxes et contributions soc	0,0	0,0
- Charges liées au non-recouvrement	-0,2	-0,3
Transferts	0,0	0,0
Autres	0,3	0,4
CHARGES NETTES	12,3	12,5
Prestations ONDAM	4,6	4,9
- Exécutées en ville	4,1	4,4
- Exécutées en établissement	0,5	0,4
Prestations hors ONDAM	4,9	4,9
Transferts	1,9	1,8
Gestion et autres	0,9	1,0
SOLDE	-0,2	+ 0,6

CCSS septembre 2021



Déchiffrages[s]



Comptes Sécurité sociale

Vieillesse régime général (Md€) 2020 2021(p)

	2020	2021(p)
PRODUITS NETS	135,9	140,0
Cotisations, impôts et taxes	101,2	109,8
- Cotisations sociales	83,7	89,5
- Cotisations prises en charge par l'Etat	2,8	3,3
- CSG	-	-
- Autres impôts, taxes et contributions soc	17,6	17,7
- Charges liées au non-recouvrement	-2,8	-0,6
Transferts (dont 17,4 et 17,7 du FSV)	34,3	29,9
Autres	0,4	0,4
CHARGES NETTES	139,6	143,7
Prestations	133,0	135,7
- Droits propres	120,4	123,0
- Droits dérivés	12,2	12,3
- Autres	0,3	0,4
Transferts	5,1	6,3
Gestion et autres	1,5	1,7
SOLDE	-3,7	-3,7

CCSS septembre 2021



Déchiffrages[s]



Comptes Sécurité sociale

Famille régime général (Md€) 2020 2021(p)

	2020	2021(p)
PRODUITS NETS	48,2	50,5
Cotisations, impôts et taxes	47,2	49,6
- Cotisations sociales	28,9	30,7
- Cotisations prises en charge par l'Etat	0,9	1,0
- CSG	11,6	12,3
- Autres impôts, taxes et contributions soc	6,8	5,9
- Charges liées au non-recouvrement	-0,9	-0,4
Transferts	0,2	0,2
Autres	0,7	0,8
CHARGES NETTES	50,0	49,4
Prestations	36,7	35,8
- Allocations en faveur de la famille	19,4	18,9
- Allocations pour la garde d'enfant	10,3	10,7
- Autres	7,0	6,1
Transferts	10,3	10,5
Gestion et autres	3,0	3,1
SOLDE	-1,8	+ 1,2

CCSS septembre 2021



Déchiffrages[s]



Comptes Sécurité sociale

Autonomie (Md€) 2020 2021(p)

Autonomie (Md€)	2020	2021(p)
PRODUITS NETS	28,7	31,2
Cotisations, impôts et taxes	4,8	30,7
- CSG	2,1	38,3
- CSA	2,0	2,1
- CASA	0,8	0,8
- Cotisations prises en charge par l'Etat	0,0	0,0
- Charges liées au non-recouvrement	-0,1	-0,5
Transferts (dont 17,4 et 17,7 du FSV)	24,0	0,6
Autres	0,0	0,0
CHARGES NETTES	29,4	32,1
Prestations	0,0	27,6
- OGD personnes âgées	-	13,9
- OGD personnes handicapées	-	12,4
- Autres	0,0	1,3
Transferts	29,3	4,3
Gestion et autres	0,0	0,2
SOLDE	-0,6	-0,9

CCSS septembre 2021



Déchiffrages[s]



Comptes Sécurité sociale

FSV (Md€)	2020	2021(p)
PRODUITS NETS	16,7	17,2
Cotisations, impôts et taxes	16,7	17,2
- Cotisations sociales	-	-
- Cotisations prises en charge par l'Etat	-	-
- CSG	16,9	17,3
- Autres impôts, taxes et contributions soc	-	-
- Charges liées au non-recouvrement	-0,2	-0,1
Transferts	-	-
Autres	0,0	0,0
CHARGES NETTES	19,1	19,6
Transferts	19,0	19,5
- Prise en charge de cotisations	14,8	15,2
- Prise en charge de prestations	3,9	4,0
- Autres	0,3	0,3
Gestion et autres	0,1	0,1
SOLDE	-2,5	-2,4

CCSS septembre 2021



Déchiffrages[s]



Comptes Sécurité sociale

Compensation généralisée vieilles	2020	2021p
	Md€	Md€
Total versé	6,24	6,10
- CNAV	3,96	4,20
- CNRACL	1,12	0,96
- CNAVPL	0,71	0,63
- Fonctionnaires militaires	0,17	0,14
- CNBF	0,10	0,10
- CNIEG	0,06	0,04
- ...		
- ENIM	-0,08	-0,08
- Fonctionnaires civils	0,08	-0,15
- CANSSM	-0,21	-0,20
- Régime général non salariés	-0,48	-0,26
- Salariés agricoles	-2,54	-2,55
- Exploitants agricoles	-2,76	-2,67
Total reçu	-6,24	6,10

CCSS septembre 2021



Déchiffrages[s]



Comptes Sécurité sociale

Exonérations	2020	2021(p)
	Md€	Md€
	66,1	72,0
Mesures compensées	64,2	71,1
Mesures générales	55,5	60,1
- dont Allègements bas salaires	25,8	28,5
- dont baisse cotisations Famille	7,9	8,4
- dont réduction cotisations Maladie	21,7	23,1
Mesures ciblées	8,7	9,8
- sur certains publics	1,2	1,2
- sur certains secteurs économiques	3,3	3,5
- sur certaines zones géographiques	1,2	1,2
- mesures d'urgence Covid	3,0	3,9
Mesures ciblées non compensées	1,9	2,1
- sur certains publics	0,3	0,3
- sur certains secteurs économiques	1,6	1,8

CCSS septembre 2021



Déchiffrages[s]



FR09c - Ressources Sécurité sociale

SOMMAIRE PROTECTION SOCIALE

- > Taux de cotisation
- > Taux et affectation de la CSG
- > Rapport CSG

- > Contributions sociales
- > Taxes liées à la consommation
- > Taxe sur les personnes morales
- > Autres taxes

MàJ : 27/06/21

Source : CCSS 06/21



Déchiffrages[s]



Ressources Sécurité sociale

Principaux taux de cotisation (%) (Au 01/01/21)

	Part salarié	Part patronale
Maladie, Maternité, invalidité < 2,5 SMIC	-	7,00
≥ 2,5 SMIC		13,00
Vieillesse (< 1 PASS)	6,90	8,55
(sur totalité du salaire)	0,40	1,90
Agirc-Arrco* T1 (< 1 PASS)	4,01	6,01
T2 (de 1 à 8 PASS)	9,72	14,57
CET**	0,14	0,21
Famille < 3,5 SMIC	-	3,45
≥ 3,5 SMIC	-	5,25
Chômage (minimum)	-	4,05
Autonomie	-	0,30
Logement + FNAL < 20 salariés	-	0,10
≥ 20 salariés	-	0,95
Form. Prof. < 11 salariés	-	0,55
≥ 11 salariés	-	1,00
Total (minimum, hors exonérations)	11,05	30,22

* y compris Contribution d'équilibre général (CEG)

** Contribution d'équilibre technique



Déchiffrages[s]



Resources Sécurité sociale

Taux et affectation de la CSG (pts)

2021

	TOTAL	Maladie	Famille	FSV	CADES	UNEDIC	CNSA	Etat
Activité	9,2	4,25	0,95		0,60	1,47	1,93	-
Retraite								-
- normal	8,3	1,88	0,95	2,94	0,60		1,93	-
- interm *	6,6	0,18	0,95	2,94	0,60		1,93	-
- réduit **	3,8	1,27			0,60		1,93	-
Chômage IJ								
- normal	6,2	2,72	0,95		0,60		1,93	-
- réduit **	3,8	1,27	0,95		0,60		1,93	-
Capital	9,2			6,67	0,60		1,93	-
Jeux FdJ	6,2	5,30	0,68		0,22			-

* RFR 2019 compris entre 14 914 € et 23 146 € pour un célibataire et entre 22 879 € et 35 505 € pour un couple.

** RFR 2019 compris entre 11 409 € et 14 914 € pour un célibataire et entre 17 501 € et 22 878 € pour un couple.



Déchiffrages[s]



Resources Sécurité sociale

Rapport de la CSG

2020

	Taux	Rapport (Md€)	
		1 pt	Total
Revenus d'activité		9,19	84,4
- salariaux	9,20		
- non salariaux	9,20		
Revenus de remplacement		3,38	24,2
- chômage et IJ taux plein	6,20		
- retraite taux plein	8,30		
- retraite taux intermédiaire	6,60		
- retraite, chômage taux réduit	3,80		
Revenus du capital	9,20	1,36	12,6
Jeux		0,06	0,4
Majos et pénalités	-	0,03	0,1
Total brut (Md€)		14,0	121,7



Déchiffrages[s]



Resources Sécurité sociale

Contributions sociales (Md€)

2020

	CNAM	CNAV	CNAF	FSV	CADES	CNSA	TOTAL
Forfait social		5,43					5,43
Avantages retraite		0,28					0,28
Stocks-options			0,76				0,76
CSA Activité						1,99	1,99
CASA						0,76	0,76
Jeux et paris			0,26				0,26
Contribution OC*	0,36						0,36
Contr exc Covid 1	0,97						0,97
Total	1,33	5,71	1,02	0,00	0,00	2,75	10,81

* Contribution des organismes complémentaires au financement des médecins traitants



Déchiffrages[s]



Resources Sécurité sociale

Taxes liées à la consommation

2020

	Md€
Droits de consommation sur les tabacs (CNAM)	14,42
Droit de licence débitants de tabac (CNAM)	0,42
Taxe fournisseurs de tabac (CNAM)	0,00
Taxes boissons (CNAM)	1,42
Taxes boissons (MSA)	3,10
Contribution tarifaire d'acheminement (CNIEG)	1,66
TVA nette (CNAM)	36,83
TSCA automobile (CNAF)*	0,92
Total	58,77

* Les montants indiqués sont ceux qui sont affectés à la sécurité sociale. Une partie de la TSCA automobile est affectée aux départements. Une partie de la TSA est affectée au fonds CMI I-C.



Déchiffrages[s]



Resources Sécurité sociale

Taxes sur les personnes morales

2020

	Md€
Taxe sur les salaires	14,54
- <i>CNAM</i>	2,77
- <i>CNAV</i>	7,76
- <i>CNAF</i>	4,01
Taxe sur les véhicules de société (CNAF)	0,80
C3S (CNAV)	4,11
Licences UMTS (CNAV)	0,01
Total	19,46



Déchiffrages[s]



Resources Sécurité sociale

Autres taxes

2020

	Md€
Taxes médicaments (CNAM)	1,01
TSA (CNAM)	2,65
TSA (Fonds CMU-C)	2,73
Autres taxes et contributions sociales	0,26
Total	6,65





10 - Consommation médicale

SOMMAIRE PROTECTION SOCIALE

- > Consommation médicale par nature
- > Prise en charge consommation médicale
 - Totale
 - Soins hospitaliers
 - Soins ambulatoires
 - Transports
 - Biens médicaux
 - Récapitulatif
- > Prise en charge ALD/non ALD
- > Taux d'effort après remboursement SS
 - Evolution
 - Par décile de revenus
- > Renoncement aux soins

MàJ : 16/09/21

Source : DREES, CNAM, IRDES



Déchiffrages[s]



Consommation médicale

Consommation médicale	Md€	2020	
		20/19 (1)(%)	20/10 (1)(%)
Soins hospitaliers	100,5	3,7	7,4
- public	78,6	5,6	2,3
- privé	21,9	-2,4	25,8
Soins de ville	57,2	-1,5	20,8
- médecins	21,6	-4,8	9,0
- dentistes	10,9	-8,9	1,3
- auxiliaires	18,4	-1,0	44,1
- analyses	6,2	37,4	77,2
- cures thermales	0,2	-57,7	-55,4
Transport de malades	4,6	-9,4	11,2
Médicaments	30,2	-3,4	41,8
Autres biens médicaux	16,7	-2,2	38,5
- optique	6,3	-7,9	11,0
- prothèses, orthèses, fauteuils..	3,4	-8,0	45,6
- petits matériels et pansements	6,8	4,4	60,6
Total	209,2	-4,0	17,3

(1) Augmentation en volume

Comptes de la santé 2020

PIB (vol): - 7,9 % entre 2018 et 2019 et + 3,7 % entre 2010 et 2020



Déchiffrages[s]



Consommation médicale

Prise en charge conso. médicale (%) 2020

	TOTAL		
	2010	2019	2020
Sécurité sociale	76,3	77,9	79,8
Etat (dont CMU) et CL	1,3	1,5	1,4
Complémentaires	13,4	13,4	12,3
- Mutuelles	7,5	6,5	5,9
- Sociétés d'assurance	3,5	4,3	4,2
- Institutions prévoyance	2,4	2,6	4,7
Ménages	9,0	7,2	6,5
Total	100,0	100,0	100,0

Déchiffrages[s]



Consommation médicale

Prise en charge conso. médicale (%) 2020

	Soins hospitaliers		
	2010	2019	2020
Sécurité sociale	91,5	91,7	92,8
Etat (dont CMU) et CL	1,1	1,3	1,1
Complémentaires	5,1	5,1	4,6
- Mutuelles	2,9	2,8	2,5
- Sociétés d'assurance	1,6	1,6	1,5
- Institutions prévoyance	0,7	0,8	0,6
Ménages	2,3	1,9	1,4
Total	100,0	100,0	100,0

Déchiffrages[s]



Consommation médicale

Prise en charge conso. médicale (%) 2020

	Soins de ville		
	2010	2019	2020
Sécurité sociale	63,0	66,5	69,2
Etat (dont CMU) et CL	1,1	2,0	1,8
Complémentaires	21,9	20,9	19,7
- Mutuelles	12,0	9,8	9,0
- Sociétés d'assurance	5,7	6,6	6,9
- Institutions prévoyance	4,4	4,2	3,8
Ménages	13,3	10,6	9,2
Total	99,3	100,0	100,0

Déchiffrages[s]



Consommation médicale

Prise en charge conso. médicale (%) 2020

	Transports		
	2010	2019	2020
Sécurité sociale	93,0	93,0	92,9
Etat (dont CMU) et CL	0,8	1,0	1,0
Complémentaires	4,7	3,9	3,4
- Mutuelles	2,8	2,4	2,0
- Sociétés d'assurance	1,4	1,1	1,1
- Institutions prévoyance	0,5	0,4	0,4
Ménages	1,5	2,2	2,7
Total	100,0	100,0	100,0

Comptes de la santé 2020



Déchiffrages[s]



Consommation médicale

Prise en charge conso. médicale (%) 2020

	Médicaments		
	2010	2019	2020
Sécurité sociale	68,0	72,6	73,6
Etat (dont CMU) et CL	1,2	1,4	1,4
Complémentaires	15,9	12,9	12,2
- Mutuelles	9,7	6,4	6,3
- Sociétés d'assurance	3,8	3,8	3,8
- Institutions prévoyance	2,3	2,1	2,1
Ménages	14,8	13,1	12,8
Total	100,0	100,0	100,0

Déchiffrages[s]



Consommation médicale

Prise en charge conso. médicale (%) 2020

	Sécurité sociale	Etat	Complémentaires	Ménages
Soins hospitaliers	92,8	1,1	4,6	1,4
- public	93,9	1,2	4,2	0,7
- privé	88,9	0,9	6,2	4,0
Soins de ville	69,2	1,8	19,7	9,2
- Médecins	74,5	1,5	17,7	6,3
- Dentistes (dt proth)	28,2	4,8	46,3	20,8
- Auxiliaires	79,2	1,0	11,3	8,4
- Analyses	79,1	1,4	17,3	2,2
Médicaments	73,6	1,4	12,2	12,8
Autres bens médicaux	45,3	1,3	36,0	17,4
Transports	92,9	1,0	3,4	2,7
Total	79,8	1,4	12,3	6,5

Comptes de la santé 2020



Déchiffrages[s]



Consommation médicale

Prise en charge Sécu ALD/non ALD*

2013

	Ensemble	Non ALD	ALD
Soins de ville hors optique	72,7	56,4	87,5
Soins de ville y c. optique	68,3	51,0	85,4
Hôpital	92,4	87,9	95,0
Ensemble des soins	76,7	61,4	89,3
<i>Part dans la population</i>	<i>100,0</i>	<i>82,5</i>	<i>17,5</i>

Part de la dépense prise en charge par le régime général selon qu'on a ou non une affection de longue durée (ALD)



Déchiffrages[s]



Consommation médicale

Taux d'effort après remboursement SS

2014

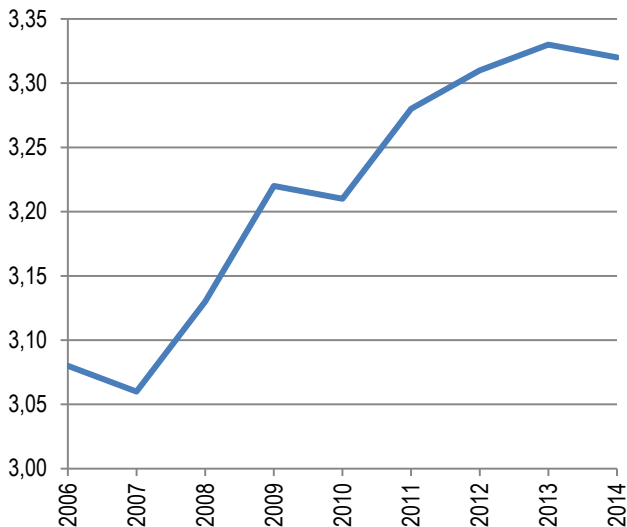

En % du revenu disponible brut (RDB)



Déchiffrages[s]



Consommation médicale

Taux d'effort après remboursement SS

2012

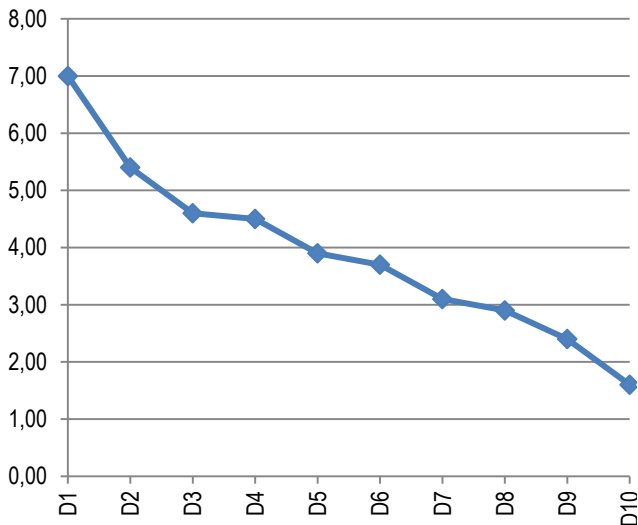

Selon le décile de revenus, en % du revenu disponible brut (RDB)



Déchiffrages[s]



Consommation médicale

Renoncement aux soins

2012

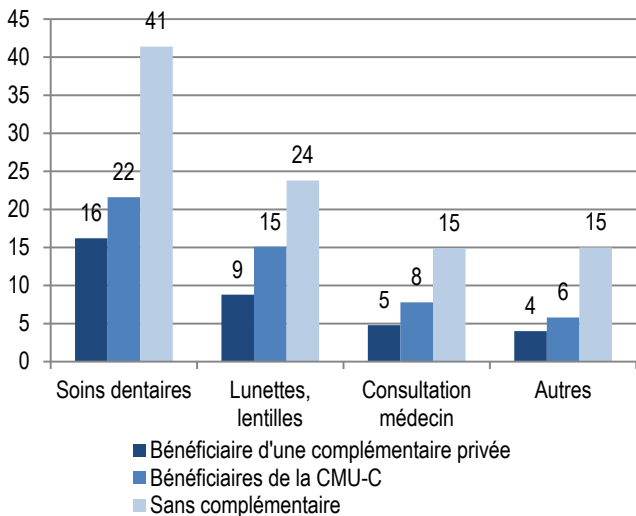

Source : IRDES (Question : "Au cours des douze derniers mois, avez-vous renoncé à un type de soins pour raisons financières")



Déchiffrages[s]



FR11 - Environnement

- > Energies renouvelables
- > Emissions de GES
- > Emissions et empreinte GES
- > Emissions et empreinte GES (/hab)
- > Matières premières

MàJ : 17/07/21

Source Insee, SOeS



Déchiffrages[s]



Environnement

Consommation finale énergies renouvelables

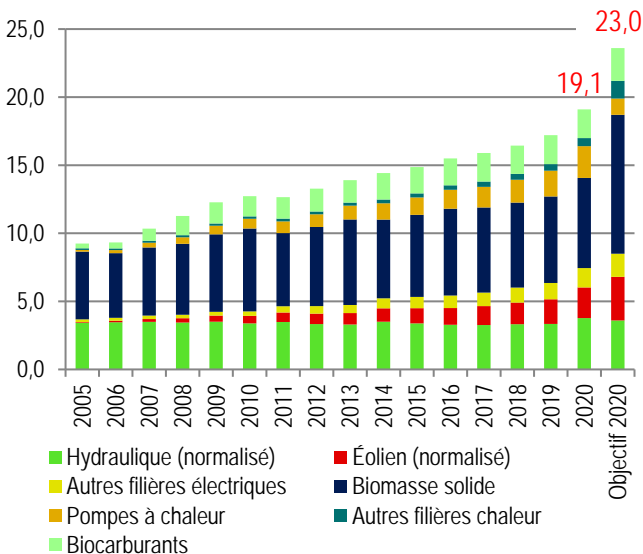

(en % consommation finale d'énergie)



Déchiffrages[s]



Environnement

Emissions GES hab (teqCO₂/hab)

2019

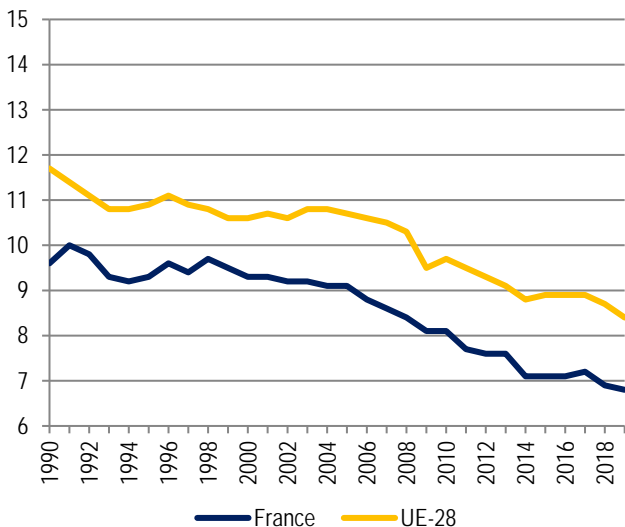

* hors Utilisation des terres, leurs changements et la forêt (UTCF)



Déchiffrages[s]



Environnement

Emissions et empreinte GES (Mt eqCO₂)

2019

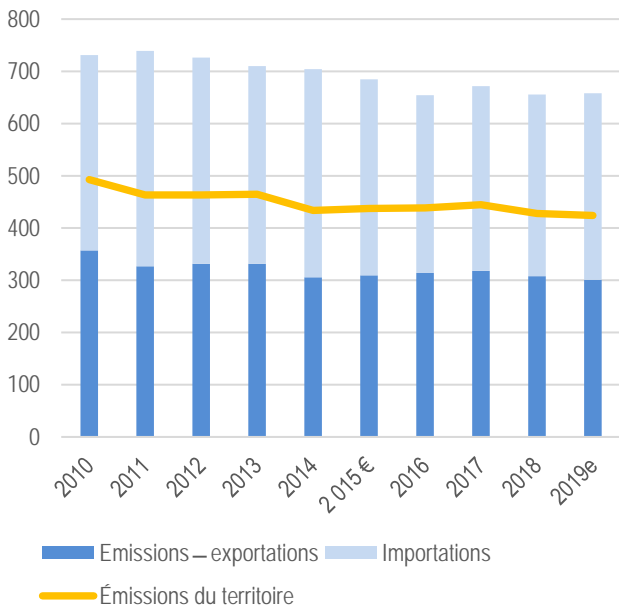

Déchiffrages[s]



Environnement

Emissions et empreinte GES (/hab)

2019

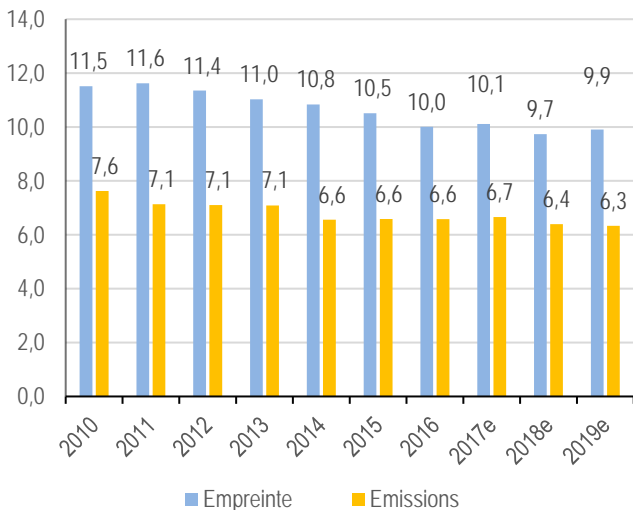

(En t eq CO₂)



Déchiffrages[s]



Environnement

Matières premières

Année	Matières consommées (Index)	Matières consommées par habitant (Index)
2000	100	100
2001	96	95
2002	97	95
2003	91	89
2004	100	97
2005	97	93
2006	99	95
2007	103	98
2008	101	95
2009	90	85
2010	89	83
2011	91	85
2012	89	82
2013	89	82
2014	88	80
2015	84	76
2016	82	75
2017	88	80
2018	87	79
2019	87	79

— Matière consommées

— Matière consommées par habitant

Matères = combustibles fossiles, produits minéraux et agricoles (y.c. importés)

